大清光緒十二年　六月十八日

申報

四千七百六十二號　西歷一千八百八十六年七月十九日禮拜一

上海每張售錢十文　外埠則照遠近酌加寄費

今日另附張不取分文

外埠售報處○北京前門外郎房頭條胡同申昌叉西口外路集文閣○天津紫竹林沈竹君○保定全泰盛信局○牛庄魚市西大街老福興信局○烟臺敬業書院○南京城南東牌樓申昌○武昌糧道街德興○漢口江漢關道署前申昌○九江乾昌太古晉信局○盧州府全泰盛信局○安慶江友復森昌局小南門內羅春臺○揚州多子街申昌灣子街劉承恩報房○清江東門內大街謙益布號內申昌○江西羅春臺乾昌全泰盛銓昌祥森昌福長滙信局○吉安府全泰盛信局○蘇州閶門包衙前黃宅元妙觀西察院巷申昌○常州大街中申昌○嘉定西門外興合泰○杭州三元坊申昌○湖州北門內府城隍廟西堀申昌○鎮江河門外大街申昌○嘉興北門大街務兒橋申昌○廈門北六崎博開書院○汕頭升平街吳明麓○福州南臺復利洋行○寧波江北岸李姓記和泰信局○溫州府前街廣祥茂○廣東省城西關十八鋪中約申昌○四川重慶府湖南長沙府清江均胡萬昌信局○廣西湖南森信局其餘外埠由信局及京報房代售

告白刊例○第一日每字取錢五文第二日至第七日每字取錢三文第八日起按月每字取錢二文半結算字數先以五十字為率多則以十字遞加○凡有新聞及詩古文詞論說等交本館應刊錄門抄前者例不取分文惟原稿無論刊與不刊概不檢還此啓

搜印大題文告白

朝廷以制藝取士士舍是靡由進身而所挾之技則鋒利可自主也刻本已汗牛充棟然皆習見不鮮本齋茲特敦聘名才遴選大題文之二萬篇[illegible]法清眞詞句雅正之文以作觀摩書本一切俗淡庸濫難遴知遇及大題文彙文府凡已經石印者概不收列一篇惟是篇章既[illegible]選精仍[illegible]亦見未廣尚希海內士林有藏先輩稿本書院課作近今窗課不吝金玉郵寄本齋即付收條爲據或選入後酌送潤資或印出後酬贈書部均無不可其有名人鉅製多士專抄一文而數處寄來本齋均以先到者選用至原稿之選與不選一概未能寄還特此預告　再惠寄潤資請逕寄點石齋不必由申報館轉交請鑒之

點石齋主人啓

日知錄集釋出售

顧亭林先生日知錄一書閎博瑰麗上下古今黃潛夫先生爲之集釋此書益極大觀惟是翻刻日多譌謬日甚本齋特覓善本精校細校付諸石印縮成四本外用錦函定價每部二元准于三十日出書談經世之學者此書實枕中鴻寶也尙望諸君從速購取售處在法大馬路南申昌號英三馬路北申昌號如有躉售格外克己可向點石齋帳房面議此佈

點石齋主人啓

八十二號畫報出售

美國某報館人挾其私智煽誘各廠工人以作奸犯科聚衆至二萬人之多巡捕懼滋事前往彈壓而工人發槍砲以拒捕嗣經巡捕緝獲首於該館中起出槍砲炸藥等件而其事遂平本齋彼照西國畫報摹繪成圖以供衆覽淞隱漫錄圖說一則仍附畫報之末准於十六日出售此佈

申報館主人啓

述豪傑故事續前稿

以上諸公皆名垂史册功勒旂常爲豪傑誰曰不然若同治中興英賢輩出如駱文忠胡文忠尤爲獨出冠時而江塔羅李亦表表在人耳目試述一二君仲丰規江忠烈忠源以舉人權秀水縣留心荒賑洗手奉公聞訃丁憂貧不能就道上憲聘以千金始得行奔喪禮先是湖南會匪蠢動瀏陽徵義堂尤劇江居義甯陰勸子弟講學作擊刺[illegible]精聞警卽率以殺賊所至有功爲湖南團勇之始嗣粵逆圍桂林烏都護蘭泰素重江聞道乞援江率鄉兵往則烏[illegible]敗歿屢獻策于諸大帥輒不省乃歸爲湖南團勇出省剿賊之始江積功至安徽巡撫時安慶久陷江[illegible]省會於廬州知府胡元煒陰通賊紿江自六安州力疾赴廬至則糧餉軍火均無有也江知府有異志欲誅之而賊已大隊逼城江竭力守陴爨目徐潮受知府指于風雨夜懸梯納城外賊援以升城遂陷江投水死甚烈其弟忠濬忠淑知兵塔忠武始以偏裨隨曾文正團練佩刀立侍爲文正所識拔湖南提督鮑起豹信副將清德之譖每于塔相齟齬文正專銜大參之德力保塔齊布繼其任人咸快之每戰持套馬竿一長矛一苗刀一火鎗一食肩火色戰必身先壽權湖南提督[illegible]克九江也久頓師城下塔誓死克之一日方下令攻城親爲督戰忽患氣脫不踰時竟騎箕而去繼之以羅忠節澤南先破沐洫驛僞城而後九江以舉羅湘潭人久困童試四十二歲始青一衿家貧力學授徒自給門下皆躬行務爲[illegible]入少知之者以廩膳生制科爲孝廉方正名稍稍露猶未識其知兵也湖南越[illegible]匪率門下士自成一隊戰輒有功積階至浙江甯紹台道身仍留營[illegible]鎮定造次不忘聖賢槍雷彈雨中往往直前凝立後卒以猛攻武昌省城逼近城根胸受鉛丸傷越日卒一軍皆哭以其高弟李忠武續賓代領其衆李爲羅入室弟子相從最久大庭廣衆粥粥若無能然遇事心開于將略猶爲天授頗有靜如山岳動如風雨之規旣代羅任胡文忠獨激賞之創三路入皖之議[illegible]月而克四城潛山太湖桐城霍山師銳甚至三河集援賊大聚而李兵分力單援兵猝不及赴或勸暫行冲出以圖後舉李曰軍事有進無退自粵逆拔[illegible]諸大師以畏葸獲重譴者甚多吾不敢郤一步能殺一賊卽爲國家除一害遂奮勇督門殺傷過當卒以寡不敵衆視賊黃旗簇擁處怒馬躍入竟歿于陣霍山難民賫遺骸送胡文忠營得歸葬同時殉節者曾文正弟國華死尤烈越兩月始獲骨喪其元疆吏入告賜諡愍烈李勇毅續宜忠武弟也亦從羅忠節軍兄死[illegible]出而治兵非棘靖國難亦藉以報家仇弟兄相繼爲安徽巡撫海內稱之而續宜以積勞成疾咯血不止丁內艱請假歸[illegible]遽以毀卒若此者生而爲[illegible]死而爲神廟食千秋名傳婦孺不謂之豪傑得乎他如何文貞桂珍以皖南道留駐[illegible]山[illegible]人李兆受居後以馬超江[illegible]圖兆受書誤投爲降人所覺[illegible]兵戕之而燬其屍會文正特疏乞恩予諡文貞同時一疏有二人焉一曰畢[illegible]剛毅金科貴州人其[illegible]也彷彿塔忠武隨親卒二携軍械四次第施展賊每披靡慣以十餘人衝賊堅壘自後抄陣無不靡[illegible]者後以元旦領親卒七騎入景德鎭出賊不意殺無算卒因人少爲賊包圍殉難于梅家洲年祗二十五耳日長無事拉雜書之爲拙爲工皆所不計也

本館接奉電音

○昨日下午十一點後十五分時本館駐京友人由電飛傳本月十三日　上諭一道敬謹譯登

○六月十三日奉　上諭戶部奏遵議譚鍾麟奏請將解足甘肅新餉各員分別獎敘開單呈覽一摺甘肅新餉關係緊要所有摺數批解各員自應量加獎敘河南布政使孫鳳翔安徽布政使[illegible]湖北布政使蒯德標江蘇布政使前四川布政使易佩紳甘肅布政使譚繼洵均着賞給頭品頂戴廣東巡撫前江蘇布政使譚鈞培漕運總督前安徽布政使盧士杰河南按察使前署布政使許振禕廣東布政使前山西布政使高崇基陝西布政使葉伯英署兩淮鹽運使程桂生前山西河東道丁體常均着交部從優議敘署湖南布政使崔穆之着賞給二品頂戴前署山西河東道俞廉三着俟開知府缺歸道員後賞給二品頂戴兩江總督曾國荃署湖廣總督裕祿新疆巡撫前江蘇巡撫衛榮光湖南巡撫卞寶第河南巡撫邊寶泉陝西巡撫鹿傳霖山西巡撫剛毅均着交部議敘以示鼓勵單併發另片奏江西協[illegible]甘肅新餉適限未淸請將該藩司議處等語着吏部查取職名照例議處餘依議該部知道欽此

東報照譯

○日報載我國自倣西法以來正朔服色宮場一律改易惟女子並不改裝前十七年閏婦人服制曾付宮內卿議定內遵令悉皇后常用西服其餘嬪妃侍女當於有事時更易外則皇族大臣以下各夫人勳[illegible]禮式須一體遵照西洋平時所服可以各稱己意故去月廿三日各大臣夫人及隨侍進宮朝見皆長裙拖地寬袖牽行不[illegible]東施之效顰也○又云中國與日國條約復須會議前月三十日東京來信謂頃接李傅相特電照會我外務大臣當將議定條約續加參考改正外務大臣遂同政府商酌各事俟委細訂定以便回報○俄國太平洋艦隊將候士官仗義捐金

於長崎設立海軍病院擇得當港俄國領事館西鄰有民屋一所以五百元買就卽於上月中雇匠修繕今已落成計費修洋五百元合貿價共一千元而院之內外已煥然一新後之偶患采新者曾歌得所矣○客有自美國回者述及美有一奇女子勇而且智當自時南北戰爭遷起該女情深報國奮然從軍轉戰各地有二年皆作男子裝同人見其義勇當前不知其易巾幗而爲鬚眉者後以身罹熱症留病院醫治女恐露本來面目於是潛赤更復女裝查其先後經四十餘戰豐功卓著一經去後軍人薄中卽記其脫走字樣嗣漸訪知其居任已於一千八百六十七年遇人惟脫走違例應付下院兵事委員審間而同人爲其求將脫走人三字創除遂得議院提出多金給與以旌其勇惟女因昔年櫛風沐雨劇受辛勞故近今身體虛弱疾病間作不復如當時之孔武云○日本自改朔易服以來專務軍政因而國用轉慮除借公債之外事尚民閒捐款不論大商小販卽肩挑步沿者亦着每月納稅其所吸之烟酒油鹽尤不准走漏分文年來中國人居留各港閒有以烟轉售者數極微而日人幾若失去大利再三請中國理事官中諭華人不准販賣然查粵華人進無售日本酒及油鹽惟有一二售日本烟者每包價僅十文亦和過稅二文而日人尚不容售理事官遂着巡捕到各家咨照將賣存之烟收藏○日報又載中國廣東廈門地方荒歎日多米糧無出華商之居留大坂長崎者見日本米好而價賤祈刻下輪船來往水脚亦便宜於是都運米往該兩處販售近日農商務卿見米價漸貴查得華商販運之故遂諭日人日我國米已漸貴華商摘以水脚便宜依然販去恐米價逐次增高爾等圖其利及受其害矣兆今春來朝鮮亦災荒運去之米不少雖無禁止出口之令爾商人其自預籌地步哉

營口近聞

○本月初十日有一法國白色兵輪進口隨有兵官乘小火輪游行各處翌日拜會滬雲兵輪曾帶屠協戎議大請協戎發一熟諳西語之兵借調道憲協戎允之泊廣觀察延坐茗談該兵官別經一語惟求給一名刺以便向本船提督可銷道憲不忍却情卽飭家丁給與該兵官遂拱手辭去據云此兵船之到營實第一次也○正任海防廳章幼樵司馬樾現在懷暘任內本擬俟賀小泉大令增厥新後卽回省請咨引　見初二日軍憲忽札飭大令辦理省垣　萬壽宮監修差着司馬暫免交卸懷暘縣事海防廳篆務則仍令馬太守署理官場似外棋識我不能預定也○粥廠由郭二尹籌捐防守尉放賑集捐七千餘金需費已有六千八九百金在廠就食者多至三千數百名口而所餘亦六百數十金二尹察度情形擬再展期一月而囊空如洗未免俱悶異常云○初九日有潮帮客寫定法國商船一艘滿載豆餅前赴汕頭經信利洋行代理出有告白計烟臺客位每人銀七錢孝諸客各懷疑慮俱附太古怡和各輪附該法船者寥寥致潮帮中殊多所閱云

憲札照錄

○頭品頂戴調補浙江巡撫江蘇巡撫部院衛札照得各省防營迭奉　諭旨裁勇節餉以節糜費等因欽此欽遵在案茲查蘇省城埠內外尚稱安謐所有海防案內宋鎮延德管帶之副後營尚餘勇丁二百名自應一律裁撤以資節省而撙度支此次裁撤弁勇自奉文後卽縣收軍械發清口糧將該弁勇等妥爲遣散於應得月餉外另行加給一關薪餉以作該弁勇等回籍川資以示格外體郵遣散之日遴員督令護送出境俾得各回原籍原領軍火一切照數解還軍裝局存儲仍將奉文及裁撤日期具報毋違切切特札

九江新說

○滄港到有漢幫木簰兩架十一日關道李亦青觀察帶同書役乘坐長龍船前往丈量是日也狂風捲地巨浪滔天各船撼簸不甯書役等皆栗栗危懼而觀察則從容不迫談笑如常亦足見名臣涵養已十二日風威稍息觀察又督率書役泝流而上臨視丈量土事歎掌其觀察之謂歟○十二夜天氣炎熇揮汗如雨船夥某甲在外洋街江擲石條邊納凉夢境甜酣不減添園之樂俄而翻身側向滾入江心竊恭一驚凉夢頓醒大呼救命駭極聲嘶多人趕來樓後有某乙將棕繩丟入水中俾中攙之登岸而已衣覆皆濡面無人色矣皇遽失措一何可笑乃爾○連日天氣酷熱寒暑表升至一百零四度西園一帶患爲痧而死者甚多惟願早沛甘霖天時凉爽方可免沴癘爲災也

維揚瑣錄

○揚城板井有呂氏婦者卽俗所稱黃点也其夫跛一足戴上綠巾已非一日上月忽來一少婦盈盈秋水一笑嫣然自云以附驥尾該氏欣然允之並議給帶搖洋若干從此門前如市座客常滿詎本月十一日傍晚忽有保甲局委員率帶親兵等人如風而至少婦見機先遁祇將氏夫及呂婦拘去鬻預帶保甲局封條立將大門封鎖查少婦本自有夫在高郵爲木匠幼年從育嬰堂領得爲室完姻後屢占脫輻不謀而遁其夫在保甲局控告並至育嬰堂訴於董事該董函請保甲局辦理現已將此案移送甘泉矣○城內保甲總巡萬司馬辦事認賃保衛閒閣不遺餘力頒黨巳偏違近日前因洋燈經費查出局差朦蔽司馬卽出示曉諭云轅門橋一帶各鋪向有洋油路燈經費捐每月由紳董帶局差翁標收取茲本分府訪得[illegible]差[illegible]蔽滋擾實堪痛恨現已將該差斥革嗣後經費月捐逕由趙易兩董手收本局並不另派差役以免滋擾具示一出莫不服司馬之體恤商情明同秦鏡也○東關外湯家汪地方有某甲夫婦頗然老矣一子纔十餘齡日前至田中摘瓜剖食連剖兩枚父見而呵之曰吾家操東陵故業籍此爲生汝何暴殄如此語未終而妻至嗔甲過於慳吝甲怒不可遏卽於田中將妻痛毆妻自念兩鬢巳斑眴遺毆辱復有何顏見人遂於晚聞在床前自縊人生實難以如許年紀而尙出輕生之計何所見之不廣耶○某姓童子往徐凝門外某甲舟中頭要時値午炊舟人淘米舟忽搖動童遽洛水時正潮漲順流而去打撈無着聞童尙有祖母其母在南河下某公館傭工閒信往親痛不欲生並欲與舟人涉訟云

袁江雜錄

○金針菜今已上市價比去歲較賤每擔售錢三千八百左右插秧時節農工極忙來米甚少故米價爲之驟貴麴價亦如之○西土收成時携貲赴徐屬購買者蟻聚蜂屯往歲產土足敷銷售各販均滿載而歸刻因產土甚少廠價甚昂各販意存觀望甚有攜貲而歸者○某客店中寓一客查夜兵丁疑爲綠林豪客紛至沓來客遽以室槍開放兵丁赶卽上前擒住交縣審訊未知果是盜犯否也○某姓家有一兒偶被拐匪載以渡江售於某氏是兒頗有心計乘間逸出循途而歸其家方在尋覓見之喜甚詢悉顛末乃報官引同差役緝到屠戶某甲交案甲卽拐犯也

豫章官報

○候補縣李實樹往上高會勘烏石山案閣尙庚解地丁銀進京何品玉委辦市汶厘卡從九林國光谷補進賢縣梅莊司巡檢陳鼎昌由甘肅辭餉回籍復典史章傑繳照到省順天大興人薛銓委辦石厥簪卡彭厚基聞計丁父憂候補府崔緝調辦吳城分局同知鄭溶光辦吉水任岐卡朱膺榮卸吳城分局回聞計丁母憂吳僉慈解協餉往金陵王祖蔭解固本銀進京安遠縣葉湛元稟報病故以大桃知縣汪鴻署理發取分發補用晉溮琛繳照廣東人庚辰進士金谿縣典史吳會淦飭赴新任陳兆棻辦沿溪渡卡知州趙焯委解九江關餉進京前鉛山縣張輔宸降選回江蘇籍候補府孫宇侃由九江洋藥局回往辦湖口分局

西江紀要

○新授江西臬憲瑞萬侯廉訪　陛見出京於初七日行抵章門各官恭迓如禮廉訪隨卽入城晉寓八旗公所旋謁德曉峯中丞當奉中丞委署藩篆定於十二日卯刻接印視事長春帆都轉自去冬署理藩篆已逾半載宣布德化歷著賢勞茲奉撫憲飭回本任定於十二日寅刻接印○瑞萬侯廉訪旣署藩篆遞遺臬篆委繆芷汀廉訪署理以資熟手○春閏右營挑選馬兵粮缺存北營房考驗槍靶當有飛彈傷斃某童子事閱數月矣今近孟蘭會期俗謂枉死城中可以超度右營官僉該童子無辜枉死飭撥公餘項下銀兩定於中元節建設道場於北營房以超度之

妬奸釀命

○杭州下城麻雀弄內有姚江人王某者向充營勇後爲局丁近年小有積蓄開設茶店烟間不復列名兵册其人血氣方剛好勇鬥狠向與王氏婦相識在貫橋下儺屋而居以婦係同姓人前則兄妹爲之前年婦另與徐姓者相交徐在皮箱店爲業少年揮霍頗得婦歡王屢加疑聞婦則以表弟對後爲王撞破多次恨不手刃之奈師出無名未敢嘗試然借題發揮遭其凌辱而捕執者已數次矣徐受恨已深久思拚命前日徐在婦處突然與王相遇遂相扭結徐力非王敵受辱忍氣而返歸來私購烟土五錢以燒酒吞訖復至王家中尋隙王用力扭住任情毒打旁人力爲解勸而王猶目笑存之衆疑徐發急痧即命輿送之歸徐向在棚檎與其叔同居歸臥半夕至四更毒發殞命次早鳴保報官請驗趙邑尊當即帶同刑書件作人等親爲檢驗速打兩鐵係深黑色而腹背皆有傷痕確係服毒後受傷而死外者有老母向未赶到而屍已潰腐只得先行收殮凶手王姓即上鐐帶回細訊該地保管責三百板

滬濱雜獵

○前日下午有一浮屍氽至英界怡和碼頭經收生船撈起訴之地保往報善堂由堂中司事驗得該屍年約三十餘身穿藍布衫褲並無傷痕諒係失足墮河而死旋經地保查得死者一無親屬因即由堂備棺殯殮發厝召認

○前日午刻有一船滿載紙貨順潮至八橋相近轉灣之際稍不留神以致船身翻覆水手人等急呼杉板划船往救得免性命之慮然各貨已閘諸水濱旋由水手將船掩進蘇州河雇工修理

○浦東人某甲向在滬南爲羅閘夫月前妻子某氏一去無蹤至昨晨始遇諸大碼頭左近迫令回家該氏倔强不依意圖兎脫甲聲言將送往巡防局請懲該氏見勢不佳始從之而去

互相推諉

○前有甯波船戶某甲等以李炳榮雇船往審保護魚船出洋及至魚商局據云船隻已齊無須雇用致各人工資飯食全無着落遂稟請前英廨讞員羅太守提訊追償其中細情已詳前報嗣太守將李交保出外着交曹安甫候訊前日李扭曹到案蔡太守訊供之下李稱日前實由曹託小的雇船往甯事既不成應由曹認償一切曹稱此係李一人之事與小的毫不相干太守察閱全卷飭曹交保出外靜候查明核辦

法界捕房瑣案

○小竊錢金生年甫十五棹包綹妙手通天據云曾受學於積竊陳金和故能衣鉢相傳獨擅出藍之譽日前在江天輪船竊取洋傘一柄被失主追獲交捕解案翁太守以其尚未成丁掌頰釋出此本月十五日之事也詎翌日又在某輪船上竊得水烟袋一支經包探查到拘押捕房諒於明日解訊也

○昨晨十點鐘時有一東洋車在法大馬路飛馳礁傷一鄉下小孩左臉血流紅如火齊少頃即腫起如墳巡街捕見之將車夫及孩送入捕房捕頭詰問情由着將車夫管押孩送仁濟醫院求醫

○前晚一點鐘越二刻時新街某花烟館龜奴至捕房報稱有人因吸烟生釁竟將鴇婦毆傷因之鳴捕將逞兇人扭送捕頭略詰情由着即管押俄頃英捕房來函稱其人在英捕房機器房管理一切事務現正修理請爲保出臨審交來捕頭即將其人交來人帶回昨晨原告未到諒已寢息矣

敬送全嬰規條啓

○天下有心人共鑒家壽自慚不德從諸君子後竊聞善舉有年矣於保全嬰命一事尤私心耿耿若未能一日或忘蓋以事大莫如救命無罪惟有嬰兒間嘗謂各省賢士大夫分設堂局收養遺棄用情周至而卒不免致慨於傷斃者約有兩大端一死於暑寒捲送感冒既深一死於嬰數過多乳難偏給惟保嬰之法無是兩害而又不能強欲棄者使之俱留嗚呼勢之所至法有所窮可爲億兆嬰孩放聲一哭家壽乃不揣固陋摟摘各處嬰章準以風俗人情利害輕重倡擬全嬰一說非敢故事更張但求曲全嬰命法仍於保嬰之中兼備接育使無一嬰出村感買者是乃並行不悖相濟爲美乎說略一篇已於上年七月二十日刊登申報今復募刊訂本內列簡易詳備規條二則前首冠全嬰說後附護嬰察嬰驗乳各法及各種圖式存上海三馬路陳與昌絲棧內分送倘蒙賢明當道利濟仁人有心索覽采摘試辦者乞速開示府第寄奉一本其或刻中條例未安行且有害者尚希不吝教誨賜書糾正毋甚吾罪前賢有詩云一言急切垂悲淚萬萬嬰孩在腹呼家壽三復之未嘗不兢兢於下筆之未當焉

寓上海三馬路陳與昌絲棧守廉衛家壽謹啓

鉅欵助賑

○啓者蕪湖退省齋善士來函恐閣下閱申滬報章俯念山東之災頻年相繼苦況奚堪爲特追憶尊人窀窆未安而徽甯沙土之地水蟻居多屢經尋訪迄未如願亦知風水二字固不可求惟望得一乾燥之地以妥先靈謹具規銀七百兩以助賑項委翁關聖前求恭籤句數厚澤以栽培占符牛臥寓徹權而悱側願愜烏私既沐宏施定樸左券又感仁齋善士因膝下虛捐助山東賑規銀一百兩亦囑叩關聖前祝禱愴懷鑑慧爰據倒篋之誠預詠畲說定叶弄璋之慶仁慈所著佩服莆覈又翕源堂善士相助山東賑規銀二百兩購恤患之肺誠荷傾貧而拯濟不求聞達定迓慈祥綜計賑銀收到廿三期規銀一千兩仁人利溥灾戶感深奚祇列報章謹希德鑒

上海北市絲業會館籌賑公所少欽施善昌謹誌

書潤助賑

○張斗齋隸書潤貧悉充賑濟因天氣酷熱先以斗方册扇每件兩角交文報局陳與昌絲棧高易洋行三處代收書件由三處飭人轉送登雲橋南張斗齋助賑字寓七日取件不悞額對屏幅俟秋凉後奉教可也

公善局來信

○敬啓者外虹口公善局年例每屆夏令施診給藥午前掛號午後赴診因虹口毗連吳淞每遇貧民遠途而來以致午後接踵而至紛紛饒舌今擬添請醫士毋爲六月望日始門診八點鐘起二鐘點止以後出門赴診深恐遠途未及週知懇請貴館代登報章以冀貧病者皆感大德也

寄贈吳新卿詞史

○記曾閬苑識雲英一棹鴛湖別恨生不道劉郎歸去也天風吹到許飛瓊

道是無緣却有緣飛花又落舞筵前天公留與游仙夢一度相思一度圓

迢迢銀漢別情多如此良宵可奈何偏是團圞三五月照儂花下聽驪歌

分明劉阮去天台流水桃花逐夢回願作呢喃痴燕子朝朝飛向畫簾來

憶紅生作於閶舟次

讀歸安任烈婦蔡孺人事略調寄瑤臺聚八仙

○幼讀詩篇遵庭訓宗祧族黨稱賢瑟琴靜好方冀共老天年詎意紅顏偏薄命夫君不幸病魔纏最堪憐一朝永訣明月難圓

三齡孤兒有託便皴綃赴義慷慨軀捐旌典降自堯天貞珉表彰萬古喜今日芳徽青史傳幽魂杳且漫賡俚句聊慰重泉

聽香讀畫室梅孫氏待定草

讀歸安任烈婦事略有感調寄百字令

○天荒地老歎茫茫恨悔此生休矣自古紅顏多命薄薄命誰如彼美三載追隨一朝訣別淚灑長江水毋他贈巔相從地下而已

差幸萱家敷榮竹林賢淑付託惟孤子三尺皴綃擢豔魄慷慨從容無比彤管流芳貞珉表烈皓節光青史九京含笑身死此心不死

古潤三痴情史玉樵氏倚聲

讀秋水軒詞有感調寄浪淘沙

詞爲毗陵女史莊蓮佩著女史有才無命年廿五而終其詞哀感頑豔凄婉動人宜其不永年也無才是福信甚茲和其集中秋海棠元韻

○幽怨鎖粧樓珠淚難收惹人愁思月如鈎太息紅顏多薄命儂替卿愁

花月憶良游懊惱無休風流往事怕回頭等是情天難補恨卿替儂愁

桉詞律本無疊韻一法而元均儂替花愁花替儂愁頗新用特仿之

古潤三痴情史玉樵氏未是草

詹誠德堂聲明信局作弊

歎人心之險惡殊屬可畏也竊思丸散膏丹乃爲治病之用所關乎人之性命者也可恨射利之徒只知利己不顧害人其存心尚可問哉事爲橫涇徽木行章志元先生誤買假藥戒乎人命相關今將來信大略及追究情由登列報章以儆效尤之至意耳○弟前購寶堂三香戒烟膏用之和入烟中鎗上呼吸未久果能將烟癮戒絕故弟深感寶堂之德遍告本鎮之人購寶堂之藥戒烟者亦不少不料寶堂近來之膏比前不同只顧利己不顧害人等語來信甚長無非罵人之語緣因章君曾力勸其友購本堂三香膏戒烟其友將洋交章由本堂託永義昶信局寄申購辦有十餘元之數用後不料非但毫無靈驗而且百病叢生臥病月餘醫藥不資等語其友日向章君口舌章君亦不詳察藥之真僞更出不遜之言維思本堂溯自開張以來已歷三十餘載在滬已經四年所製丸散膏丹百數十種選料莫不精良修合無不躬身監製雖然無人見我存心天豈不知故以售藥以來藥果對症奏手回春名久不翼而飛早已風行四海衆口莫不同聲稱奇道美未聞有服本堂之藥而至病者也本堂既被辱罵心何以甘惟本堂問心無愧正大光明神前可對亦不與較知係永義昶信局作弊無疑矣即向該局追究該局中人先則推稱經手不在繼則稱替工所爲己經他往屢次如詞延至上月橫涇章君之友定不肯干休定謂章君從中作弊騙其銀洋務要水落石出等語故章君怨恨難伸特自來申並託本埠南市成大木行友人約同本堂往該局理論豈料該局一昧無理意欲逞凶衆云此事若不經官終難明白有勸先投地保將情訴知然後進稟後經十六鋪地甲向該局根問該局主人一一認賠並稱用人不慎之故自愿服禮賠錢買客亦已允許本堂亦將就過去今該局已將藥價並小費付清惟本堂用去數千文車茶點費用更無處取償該局既允賠錢服禮于前而更食言于後本堂無辜被人辱罵豈非該局之害人乎假如章君之事不來追究本堂聲名暗中被其損壞豈淺鮮哉從今以後凡在遠方寄銀購藥者宜加之意乎

上洋中和里內詹誠德堂告白 乙〡〤〣

新開景春園

六月十八日演

借趙雲 黃金臺 鐵大缸 百草山 打缸子 林冲夜奔 打嚴嵩 三休 金蘭會

六月十八夜演

挑華車 牧羊卷 河潤府 拿侯七 送乾糧 洪羊洞 大嫖院 御菓園 三世修

詠霓茶園

六月十八日演

遇龍封官 洪羊洞 青風寨 開山府 祭寶塔 紅鸞禧 壩子庄 晉陽宮 蘆林坡

六月十八夜演

三家店 父子會 池水驛 黃金台 四郎探母 金山寺 三上吊 諸仙陣 八大鎚

天仙茶園

六月十八日演

南陽關 蘆林 濠天關 別宮祭江 學堂 馬鞍山 借妻 堂斷 太平橋 小宴

六月十八夜演

進美 採蓮 定軍山 李夢熊 洛陽橋 洛陽橋 玉堂春

新開留春園

六月十八夜演

祥梅寺 牧羊卷 翠鳳樓 二不知 提放曹 全本劈棺 落花園 長坂坡 全家福

老丹桂日戲格外大減價

六月十八夜演

取東川 牧虎關 空城計 紅鬃烈馬 打刀

禮拜一拍賣

十八日十一點鐘本行拍賣新到雪茄七箱係法公司愛浮輪船運申該貨不限價如欲者屆期面拍此佈

丙〡〣 永發行啓

禮拜一拍賣

准于十八日二點鐘在浦東旗昌棧房拍賣老搬煤油二千三百箱稍有水漬午後下小火輪同赴該棧准定可也此佈

會德豐行啓 丙〡〣

禮拜一拍賣

啓者于十八日十點半鐘在四川路老旗昌對門第卅四號內拍賣大菜間書樓房馬車馬一四馬車傢伙零物不計此佈

魯意師摩啓

禮拜一拍賣

啓者准于十八日兩點鐘在本棧拍賣萬泰一磅半至五磅半欄花金龍洋紅愛禮司四磅洋紅色花羽布白洋紗卅號至卅二號洋棉紗單紅花布裕昌尺六八馬元絨蜂牌紅洋呢履泰濱莊哈裕昌色羽布等貨此佈

麥葛林行啓 丙

禮拜二拍賣

茲於十九日兩點鐘在本棧房拍賣八四XX飛鳥布XX飛鳥無字飛鳥A綠獅步獅布30 32綠仙鶴棉紗有小零飛鳥布破碎A綠獅布等此佈

新寶順洋行啓 丙〡〤〡

禮拜二拍賣

准於禮拜二十點半鐘在大橋北堍第四號住宅內拍賣寫字間書房間大菜間房樓房東洋車等什物不計

隆茂洋行啓 丙

禮拜二拍賣

啓者本行於十九日十一點鐘拍賣各色象牌英呢象牌虎牌鶏牌天鵝鴨牌鶏牌各色羽毛八四紅藥角紅羊金獅紅獅原布虎牌象牌英牌元羽綾等貨此佈

錦名洋行啓 丙

禮拜二拍賣

啓者准于十九日兩點半鐘在信和棧拍賣雙工色呢色嗶元羽綾魚牌色羽毛尺六小美人尺九新跑鹿元絨等貨此佈

麥葛林行啓 丙

新到羽綾准禮拜三拍賣

茲有本行新到馬頭飛英馬兵元青羽綾准於下禮拜三拍賣特此預先佈聞

怡和洋行告白 甲

賣拍聲明

啓者于英八月二號起所有其昌洋行羽毛羽綾羽綢大呢等貨均由本行經理每禮拜一兩點鐘在本棧不限價拍賣特此佈聞

麥葛林行啓 甲

天仙茶園謹啓

新全排本連千樓里名龍劇駒

本園今將先前名班老戲舊譜翻新另排本班名角習演劇名曰千里龍駒成八本共計三十二齣文武奇藝關節貫串是唱全止擇於六月十八夜接演三四本八齣至後陸續接演是晚惟望顯覽諸公早降爲荷 訂明定烟鑒 情替代領文緝埔盜馬燒 店廟會謀救劉頭冒熊神 行路刼識騎山遁 乙〤〢

禮拜四拍賣

啓者禮拜四即本月廿一日十點半鐘拍賣路燈船牌羽毛嗶嘰船牌四美人虎羽綾八鎗小呢十一磅彩三元銀洋錢十磅十二彩八鎗十磅紅四美紅三元紅八鎗藍人鎗銀洋錢九磅十二藍獅九磅綠洋錢市布八磅四藍馬頭五子登科金四美紅三元紅四美彩八鎗藍三元藍四美藍八鎗洋房雙人綠雙路燈七磅藍三元藍四美藍人鎗六磅藍三元雙人原布八磅彩三元XX眞飛鳥藍獅七磅紅三元XX眞飛鳥彩人鎗藍獅藍三元藍人鎗十五磅老八頭十四磅雲獅粗布十二磅雙松鼠單松鼠人鎗市布金三元棉紗八磅雙松鼠孔雀細斜文十四磅老八頭人鎗十五磅跑鹿十四磅飛龍斜文布紅金星紅雙路燈紅二美白金三元鳥金三元毛光漂布六十四線藍雙路燈洋房毛光漂布綠金三元竹布等貨特此佈聞

六月十六日 元芳洋行啓 丙

香港分設呂宋票行

本行自運英八月份票全張六元半張三元

同得來

分售七角購票指明上洋棋盤街

乙〤〣〢

廣惠和

英七月份呂宋票頭彩第四千六百八十七號二彩第二萬六千六百三十號三彩第五千零八十四號其頭彩由本行拆與同業匯福來洋行二彩由本行售與杭州德記轉與高駿甫翁所得現售八月份票全張六元半張三元並收紅票格外公道此佈

上洋棋盤街廣惠和啓 乙〤〤〡〢

失票

今遺失廿九號六月廿七期萬有號支安裕莊票元四百五十兩已向前途說明作爲廢紙[illegible]各寶號切勿收用此佈

聯記具 乙〤〣

上洋吳琴和照相

現從學成自營召補學徒須擇年近弱冠質地清秀不畏煩勞籍貫蘇屬送來受業贄金莫貼後學有成從心謝師以便自立此佈

乙〇〡〣

新到自來火黃白梘

售發賣洋頂上各墨白來火盒鳴隆各局黃白梘合者請來面訂

協隆啓 甲

上海新開文林書局

本局開設在三洋涇橋中和棧內批發各種書籍石印鉛印銅板登申報之書各種俱全折扣七五折八折各寶號欲意交易來信第五號起認明書單發票爲憑

乙〣〣

八月頭票出售

自運呂宋票全張半張分餘照市散兌紅

有利

票克已純向賜顧原班回件乙上海棋盤街中

一〤〇

東洋香肥皂

專治一切油膩皮膚上烟色黑氣擦之可皮膚滑潤每匣四塊計大錢一百四十每逢禮拜三六登報寄在上洋打狗橋北永昌順布號寶善街中鶴潤堂扇店二家出售

錦香室啓 乙〤〡〢

塘棲痧藥

蟾酥丸每洋一百瓶臥龍丹每洋一百瓶行軍散一百六如意丹一百紅靈丹平安散六十錠陽正氣丸每洋一百廿包午時茶每服十賜顧上海四馬路書錦里

致和堂啓 乙〢〣

申明欠租拍賣

三馬路角子蕊香樓積欠本洋行房租隨屋內分間裝修定於十七日二點鐘叫賣抵銷租金修項一概私債與房東不涉此佈

德和洋行啓 甲

尋徒

敬啓者六月望日外虹口正豐街丁隆順鐵店走失學徒一名桂生面孔扁圓身體短小身穿藍布短衫藍布褲子雙梁鞋子如有仁人君子看見送信謝洋二元送到謝洋四元

乙〡〤〣

聲明

啓者老閘謝家橋觀誠齋潤記兜號向是何潤安創業今因不欲開設現已停歇於六月十六日將牌號生財等租與李春山承業以後各號一切往來帳項向李姓經理與何姓無涉此佈

何潤安告白 乙〡〣〣

發財票

余自幼茹苦茶艱終日乾乾惟向○神前占問乃得牧豬屠狗之兆然常迷於發財票之中至於客春驗獲頭標非人力所能天之所生也故曰天生云爾○茲售英八月份票凡○神祇欲奪頭標速來購票是幸 乙

天生主人謹啓

遷移

本號自運東洋雜貨精製火柴各種磁器各式油燈鏡屏時樣皮皂香水洋傘玩物一應俱全凡仕商賜顧者請至棋盤街金隆東里內便是 乙 麗生洋啓

査照領彩

英七月份呂宋對號單已到購票諸君所有得大小彩者遠處除函報外均新速來兌洋可也現售英八月份票此佈

老廣豐 新廣豐 萬福來 仝啓 乙

四五彩疊獲

英七月對號單已到查小行售出四彩一張第二萬五千七百零四號係本埠後馬路永保棧內昇茂綢庄半張寧波具美醬園半張合得洋一千元五六彩是蘇州徐得宏號寧波紫橋沃合與號以及分條售出其餘小彩繁多未能細載可謂彩旺頻臨請諸公速來對號領洋此佈

萬寶來啓 乙

西門町坭出售

啓者本行現經久馳美名之卜而哈姆磚泥公司特託所有該公司之鐵水泥即英語所謂巴德蘭西門町在中國各口消售者均歸本行經理該公司所造之泥貨真價廉倘貴客欲購者請至本行面議

旗昌洋行啓 甲

佈悃

僕年四十餘矣體弱腎虧醫治罔效後患陽痿症術更窮於所施俯念膝下全虛宗支莫接遂徧訪名丹囊讀子嗣聞梁愷悌有乾健丸購歸照服久之體豐腰壯陽綱振矣今春得舉一男喜出望外因述顛末用誌不忘 乙

謝公儀謹

豐和○售出四五彩併賀

英七月份呂宋票對號單昨午到申查本行售出四彩兩半張五彩分十條共得洋一千五百元因○得主關照號碼及地方姓名隱之勿登以免招謠○其餘中彩甚多不及細登遠處託原局寄去○今售八月票開期七月初六日請早購票來信寫明寄棋盤街北首長豐綢莊對門 乙

石印四書疑題解

是書爲王㭿齋並俞曲園序凡四書題之易混疑似者皆一一疏抉之洵舉業家指南針也本局及各書坊均可購取每部一本價洋二角躉買另議

同文書局 乙

四五彩誌喜

現售八月份票

今接售出七月份四彩一張五彩二張小彩甚多不及細錄○本行開張以來無論大小得彩一概住址以免招搖各蒙遠近許可生意愈盛進票愈多號碼約略可揀○今售八月票全張半張分條照市紳商賜顧原局回件 乙

上洋棋盤街北首

四彩誌喜

英七月號單到申本行售出四彩一張半張售與南京德昌庄半張分條售與本埠合得洋一千元又六彩二張其餘小彩甚多得主不及細登諸君得彩請速來領洋格外加升茲售英八月票全張六元半張三元裁條七角遠客信購即當回件認明信封不悞新時昌票行 乙

天生富貴

接英七月號單知四彩第二萬五千七百零四號由本行售與南京半張蘇松楊鎮乍浦五條六處合得洋一千元其餘小彩得者甚多不及細錄茲售英八月票凡○紳商欲奪頭標速來購票是幸 乙

査照領彩

英七月份號單已到查本公司各行得彩甚多不及細錄除遠處信致外新請即來對號兌洋乃盼此佈

大吉昌 同福利 大有恆 大寶來 老泳記 天源 發記 億中 利多 乙

對號兌洋

英七月份對號單已到各號着彩除遠處函報外其餘速來對號兌洋爲盼此佈 乙

廣惠和 同得利 立發 天成 天祥 必得 呂商同啓

聲明

茲因義昌振豐米行于初六八冒冲倪萬祥袋夜店圖章取二實號米各一石于十四日二號下午收帳據云有圖章爲憑與本號相對大不相符恐防以後再犯審案特此告稟以免各實號受累此佈

倪萬祥告白 乙

大英公司英八月份票出售

本公司自向呂宋專運發對[illegible]出售現售英八月份票全張六元半張三元分條七角頭彩得洋三萬元二彩一萬二千元三彩五千元其餘小彩另刊仿單隨票附送准於華七月初六日在呂宋開彩遠處函購認明本號圖記庶不致悞 乙

天源 發記 億中 同利 大寶來 大有恆 大吉昌 老泳記 利多

四五彩疊中

天成

英七月份號單已到本行售出四彩一張第六千五百廿六號售與湖南省城葉翁漢口瑞記號梁翁合得洋一千元又五彩兩張第一萬九千七百八十六號半張售與本城東門內道前天燈衖林翁半張分條售出合得洋五百元第一萬三千八百廿六號半張售與海寧東門外嘉記米號半張分條售出合得洋五百元小彩繁多須不細詳現售八月票全張六元半張三元分裁均可此佈 乙

億中五彩

英七月對號單到第一萬七千三百七十八號由本行售與杭城三元坊泰來得洋五百元其餘分條繁多不及細登今售八月票

法界億中行啓 乙

聯收彩票

批發真實

本號開在呂宋香港上海並無枝分別埠所運呂宋票係由本號親到皇家處辦來不假別人之手保無意外之虞諸君托辦請留意認如定貨每張本號必蓋暗印門印以庄寄賣號頭俱蓋圖子華英字印以杜假冒來信買者原局回件並售呂宋烟老巡捕房三馬路口

廣揚興行 乙

保德蘭四門町泥出售

才倍惡齊利勝嘲勃勒特四之四門町較別種均高久已馳名今運銷中國如欲購或定辦者請移玉來行面議可也經手中國各處義記洋行啓 甲

聲明

啓者本行今可代客辦運法國各物業口賜顧者請玉本行面議可也寶羅洋行啓 甲

英八月票出售

新源

全張六元半張照算分條七角收兌紅票比衆公道外埠由局函購原班回件請指明本行在棋盤街 乙

寄售書目

普法戰紀三元五角　弢園文錄外編六角　瀛壖雜誌五角　法蘭西志七角　米利堅志五角　火器略說二角六分　校邠廬抗議三角　華陽散稿三角　娛親雅言四角　珊瑚舌筆談四角　蔣劍人詩詞集白紙一元竹紙八角　藏名山房雜著一元二角　尊攘紀事一元　尊攘紀事補遺六角　西青散記四角五　海陬冶游錄三角　芬陀利室詞話一角六分　曾文正公榮哀錄六分　以上各書申報館出售滬上各書坊亦有 乙

延年益壽陳廣公烟

本店開設上海英租界三馬路中市鄭福蘭堂隔壁歷年號貨真價廉揀選蘇廣錦斗茶烟俱全準於本月十七日開張貴客賜顧新認招牌不悞

廣延年謹啓 乙

奉揚仁術

中孚自幼體弱近年濕痰流注外患內虧幾成沈痼訪醫江浙未獲奏功最後遇鳳陵世醫巢崇山先生於滬上藥餌既投效如桴鼓盡獨宿疾精氣遂充始知有過人之神枝老自可操活人之勝算也欣感之餘謹誌數言以揚仁術

蘄山胡中孚啓 乙

請來兌洋

呂宋

英七月號單已到本行售出五彩兩張一售與老太古洋行洋人得洋五百元又一半售於湖州蔡宅又半分條六七等小彩售去繁雜故不細贅除函告外得彩者請向本行兌洋自當克己現賣八月票價仍照舊此佈上洋大有恆行告白

寄售青鹿至寶茶糕每盒廿塊價洋七角半 乙

電報學堂十八日考學生

前在四馬路浦灘中國電局報名之各學生准於十八日一點鐘仍赴浦灘電報局齊集聽候考試洋文以備挑選入學切勿遲誤 乙

英八月票

本行專售呂宋大票全張半張分條價照大市收兌紅票格外克己遠處信購指明四馬路原班回件不悞 乙

錦隆烟號告白

本號向在泰西專辦頂上陳味蠣蠔絲煙各種宮禮西洋鼻烟今分滬北陳家木橋北首朝西門西蒙士商賜顧須認明本號招牌爲記 乙

高麗參零售

本號自在高麗年久專辦京莊老山別直價照大市九折格外克己仕商賜顧請至上海二洋涇橋萬和里廣大啓 乙

石印四書味根錄發售

同文局重印加批四書味根錄字跡放大楮墨精良現已告成每部四本價仍二元○鑒賞者請至英後馬路永保棧內揚州新泰厚中莊購取躉售價面議 乙

請得三萬元

英八月呂宋票全張半張分條照市收兌紅票格外升足來信原局回件指明上海寶善街勿悞 乙

英八月份票出售

呂宋

全張六元半張三元裁條足洋七角○神商購至上洋拋球塲[illegible]明信封有[illegible]圖五字爲記新時昌票行啓

新開永興土棧

本號開設上洋寶善街口北首平康里第一家自運大小洋藥照箱批發精製清膏每洋兩二陳膏還灰二兩四公膏二兩六冷膏二二兩八熱膏三兩二平頭比衆克己仕商光顧者請移玉步 乙

恒達利

專運洋廣鐘表兼售洋廣貨物度電法金銀修造鹽巧機器凡購修鐘表另有年月保單一例保用如蒙賜顧劃一無欺此啓浙省焦棋杆恆達利號 乙

大呂宋公司英八月份票出售

英八月份票全張六元半張三元分條七角頭彩得洋三萬元二彩一萬二千元三彩五千元其餘得彩另刊章程隨票附送開期華歷七月初六日在呂宋開彩即晚有電報到申[illegible]得彩欲懸名者[illegible]聽其便遠處寄[illegible]務新指明呂商[illegible]司牌說並乞照[illegible]各號信式回件[illegible]章是要此啓[illegible]呂宋公司分設各洋行列後

廣惠和 立發 天成 必得 天祥 同得利 乙

頭彩三萬元

英八月票出售每張洋六元半張三元拆條足洋七角小行等並無出外拜館要分棧別處遠客寄賜顧指明投分書即回件照明壹印信封不誤
老廣豐 萬霖來
新廣豐 萬寶來 同啓 乙

運月批發

在上洋大馬路抛球場南首自運呂宋票暨呂宋烟批發兼零沽專收紅票英八月份票全張半張分條均照市價遠客信購當面回件兼售廣東戒烟丸鴉片性藥酒漢口水烟袋 乙

催贖押款

本公司業於六月初十日邀集諸股友公同會議茲已聽憑衆意議得公司生意准以停止所有押款限三個月一律清理如逾期不贖惟有照章變行發賣此佈
上海火燭保險有限公司啓 乙

慈松半顯高僧

余今春會試到申開有寶善街佛照樓棧京都半顯僧命相如神於是偕朋友會問功名僧斷余兄弟同科必中且謂余定點鼎甲直決無疑今果皆驗余兄弟來電贈之
貴州趙以炯公啓 乙

潤記衣莊

本庄是去歲公記已來承辦各當滿貨應敵東自運紗羅紡綢等挑選重料定做各色時式男女新衣一應俱全價比別家格外公道現碼每兩七角無扣眞不二價諸君欲辦便宜速來購買仍在四馬路仁濟醫館對門便是 乙

雙龍洋行聲明

啓者本號主人向來同在美記洋行執業現在自在大馬路廿三號門牌開設鐘表行代客修理時辰表及各種鐘表行船傢伙眼鏡一切零件其價格外公道此佈 甲

知照保客

啓者本公司生意業經衆議停止所有經保之險一律截至本年年底爲止如尚有未滿期者照例將保費核算找還可也此佈
上海火燭保險有限公司啓 乙

義豐烟膏店

本店開設上洋老北門外城河濱精製清膏每洋一兩三錢陳膏還灰二兩二錢公膏每洋二兩六錢冷籠每洋三兩熱籠每洋三兩三錢小土膏每洋二兩五錢平頭外加此衆公道凡仕商賜顧者請認本號招牌不悞 乙

新開乾泰土棧

本號開設上洋四馬路桃源里內石庫門自運大小洋藥躉販零躉俱照原箱批發精製清水公烟每洋三兩熱籠三兩二冷籠二兩六公膏二兩二陳膏二兩小土膏二兩五平頭外加還灰六成 貴客光顧請認字號 乙

新到焦炭出售

茲本行有新到焦炭其數不計倘蒙各寶號如合意要辦者其價即請來行面談可也此佈
六月 日 會德豐啓 甲

華商沙嵤開地公司

啓者本公司股友於本月廿二日衆議事議定所有未經付足股銀者每股再付九八規銀五兩五錢付至六月廿三日爲止其銀交於本公司經辦之阿加剌銀行此佈 甲
光緒十二年五月廿三日總經理人馬立師啓

石印小題文府發售

同文局印出小題文府爲人心目無要不贅登報已久夙邀賞鑒每部廿本價洋十二圓遵售較廉又四書與林加圖考之合譜均售一圓六角該至英大馬路鴻仁里本號面議
裕泰厚啓 乙

分店告白

本號廣東起首老店濟和堂移設在上洋大馬路興讓街已數十年四遠馳名分店在南市潮惠會館南首十二家發售廣東馳名神麯午時茶百病藥酒白鳳丸衛生丸正氣丸戒烟丸斷癮散斷癖藥水萬靈丹痧藥紅靈丹五加皮酒史國公酒延齡酒百歲酒各種丸藥各色藥酒均備不能盡載虔製人參淸暑酒準六月初九日出售貨眞價實童叟無欺賜顧者認明招牌不悞濟和堂主人謹白 乙

呂宋票

英八月分臘全張六元半張三元分條足洋七角遠近賜顧請至四馬路口老巡捕房南首便是 乙
呂商必發啓

石印殿板善本書籍

駢字類編二百四十卷佩文韻府四百四十四卷拾遺一百十二卷皆康熙中聖祖仁皇帝御定網羅四庫之要博徵秘府之儲一則以類相從字齊其首一則以韻爲次字齊其尾隸事綜括詞林合之雙璧成雙探之驪珠得一識藝苑中不可缺一也蒐府向有翻刻不能無訛字僞著原稿流傳尤罕致價直愈昂求購匪易本莊並得佳本不秘奇珍選潔紙名墨觀同汶局石印式仍其舊書則顆新韻府分訂六十本價洋四十四元駢字分訂四十八本價洋四十元兩書均準年內告成每部各裝花梨木箱面刻明書目外加洋龍銅色色精美世之學士大夫欲先覩爲快者請移玉至後馬路迤青里對門大盛莊及棋盤街抱芳閣書莊取閱樣張自見佳妙如定購百部以上照價七折十部以上八折均先付定洋一成兩莊各掣收據爲憑俟書成日認明兩莊牌號向莊按數付銀換號取書斷不有誤現買零部不折不扣此佈
上洋大盛莊抱芳閣仝啓 乙

英八月票

全張六元半張三元分條七角遠客函購原班回件上海棋盤街北首本行信封有恭喜圖爲記 乙
萬利行啓

頭彩聲明

英七月份票頭彩第四千六百八十七號由本行售出與本城內三牌樓源茂布莊內鄭維耆翁大東門外如意街悅興燭店內汪畢翁余文翁萬生瑞火腿店余振周翁大東門外萬內萬子余翁虹口公平經租帳房內程唐豐翁南市李翁合得洋三萬元又下附彩一張俱自分條均經本行售出與南北市並外埠等處得主繁多未便細錄今售英八月份票全張六元半張三元分條足洋七角蒞折公道專收彩票克己外埠函購原班回件不悞 乙
上洋棋盤街同福來票行啓

告白

啓者本行今春英國之沙梅耳行在中國經手買該行所製鐵器玻璃器磁器油布及各物本行在裏虹口百山路該行現有樣子多件寄來其價格外便宜 貴客賜顧者請來面議可也 甲
泰記洋行啓

靈驗時症要藥

萬應痧疫茶治時行瘟疫傷暑伏熱感冒傷風山嵐瘴氣水土不服發痧痾瀉肚痛霍亂抽筋頭痛身熱作渴食滯不化等症輕者用茶兩封重者加倍淨水煎濃溫服未病者用以代茶亦能開胃消積解暑氣化膩滯老少均合誠居家出門之要藥也每盒八塊錢二百四十文〇感應靈丹霍亂一症皆由寒邪鬱結氣閉不通因而吐瀉交作後至力乏陰虛血液枯涸則筋脈攣急手足拘牽即俗名吊脚痧也此症朝發夕死夕發朝亡無論藥力不及即重用猛烈之品而熱濟均陰終于不救此散雖猛烈而納于臍中自能溫通臟腑不致傷陰每用三分納入肚臍中外用膏藥封貼一時即愈藥性猛烈斷不可吃孕婦忌用每服洋一角半〇痧痙丹每錠洋一角舖在上海英老巡捕房對門廣東接元堂何均年監製 乙

起首呂宋票老行

本英商起首運售呂宋票已歷多年今售八月票分條均可紅票加升棋盤街北 乙

英八月份票出售

全張六元半張三元分條七角外埠賜顧明回件用招貼

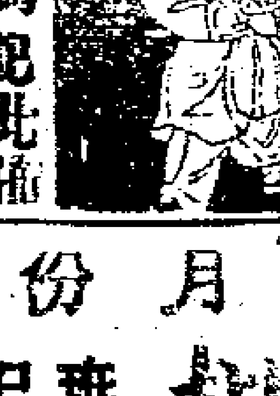

童子爲記此佈
萬勝祥老舖謹啓 乙

英八月份票

自運呂宋票及頭彩呂宋烟均可發行門庄零售照市公道遠客信購指明牌號原班回件專收彩票兌已英二馬路禮拜堂後首〇廣泰祥棋盤街萬寶源仝啓 乙

復成烟膏

在上洋棋盤街中市精製淸膏每洋一兩三錢陳膏還灰洋一兩九錢公膏二兩二錢冷籠二兩五錢熱籠三兩二錢平頭外加此衆公道凡仕商賜顧者請認招牌爲記 乙

新開茶舖

本號開設上洋法大馬路大自鳴鐘西首自運各省芽茶監製重窨珠蘭茉莉提選雨前龍井各種名茶抄發擇于本月十六日開張三日之內滿千制錢八折凡士商賜顧者認明本號招牌庶不致悞
王正泰茶號謹啓 乙

救火藥水出售

啓者今哈斯答有救火藥水托本公司寄售其藥水無論男女老幼均可使用其水沾染衣服或貨物之上並無損壞瓶上有餓絲鈎子可以懸掛無論帳房棧房內室船上各處咸宜取攜甚便用此藥水可以保全無數銀貨性命所費者小所全者大假如起火之時取藥水數瓶擲入火中立即熄滅每箱計藥水十二瓶其價每箱洋十六元購此藥水切須留意勿購僞物本公司所售之藥水瓶係藍色瓶上有星一顆塞口堅固塗以石灰藏之永久不致損失此種藥水惟本公司一處寄售此外並無分售賜顧者須認明瓶上之一顆星勿悞此佈
上海福利公司啓 甲

石印精楷牙牌靈數

是書澤睞易理雅擅詩才以占吉凶輒著奇驗惟坊刻未書聞者慽之偶過友人處見案頭有數太史精鈔本工整匀圓把玩不釋假歸付諸石印益以圖式紙墨精良倍覺可愛書業鈔叢可知芸館之風規卜北金鐘即屬陶閬之雅玩每部二角積山書局掃葉山房及各書坊幷集賢里天保棧淸河里朱卜年痧藥店均有寄售 乙
韵雅軒主人啓

上海電氣燈公司告白

本公司現在可照百刺思電氣燈之法或大或小之電氣燈如有人要用本公司可先開價格外公道與人辦理按百刺思在歐美各國所作之電氣人均稱其法好極用亦省儉譬如有人欲知其詳細可向本公司之經理人面問本公司之總局開在虹口乍浦路第四十一號門牌大小電氣燈每晚在局中燃點要看者可來詳觀此佈
光緒十二年二月十三日
經理人立德啓 甲

只此一家

英八月呂宋票出售全張半張分條價照大市收兌紅票比衆討好信購指明棋盤街萬有利 乙

同發行啓

本行在香港開歷多年今分設四馬路自選逐月大票價照大市分條七角毫折

八月票

公道散兌紅票比來克己請諸辦商號賜顧或回件同發大發太全啓 乙

老泳記聲明

發財票風行中國以來本行由呂宋分設上洋起首第一家老行售出大彩不勝枚舉是以名馳中外現因滬上店號林立兼有外埠混職招牌假冒圖章擊實百出惟本行並無分枝亦無在外料售散特擊明賜顧者新至四馬路中市遠處信購回件驗明信封有天官爲記庶不致誤 乙

三點老泳記

還讀樓新校刊

文選古字通疏證

以小學釋選學者千載未易覯甘泉薛子韻先生畢生之力引說文以釋文選於字之假借音之轉移義之引申者析其同異斷其是非當世欲熟精文選之理會是其譜屬哉每部洋三角本樓發兌 乙

外國綢緞又大減價

本公司所有各色花洋布每碼計價洋一角五分各色花羽綢每碼二角各色洋傘每頂五角外國襪每雙三角水鑽每粒一元五角水鑽戒子每只一元五角又時花大小滑空邊花緞等樣外便宜其餘花色不能細載賜顧者請至本公司樓上面看此佈 田

上海福利公司具

聲明

啓者今有各庄銀票數紙係由不識之人劃付先則未付今敗到立大錢庄九八規銀二百二十兩惠泰庄九八規銀二百三十兩元裕庄九八規銀四百四十七兩七錢四分又前立大庄夥挖我於大英公館判我出洋五十元現亦將此欵還我矣此佈 田

光緒十二年六月十五日備啓

尋人

湖南善化縣生蔡鴻振號湘濤年三十歲身中無鬚去春患風痰症舊愈六月十一日由省渡河不知去向奉告 仁人君子同鄉親友如見其人請促回里或親送至湖南省瀏陽門正街蔡寓謝銀百兩或知下落送信聽明不誤謝洋五十元決不食言且不朽

蔡鵬振啓 乙

屈臣氏

新製痔瘡花露餅發售

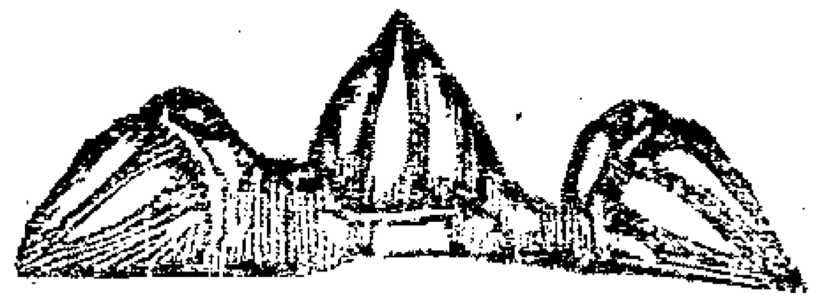

此餅功用神奇馳名最遠因其故形象似塔俗以花塔餅呼之專治痔胃虛弱五痔積聚生痰化蟲以致皮黃骨瘦腹現青筋時見肚痛糞下白泡百病因而叢生四肢漸爲消減若不急治必多難保惟服此餅自然蟲積盡消且能培補脾胃肌肉日長無論孩童老幼有病服之立能愈病即無病服之亦可開胃加飯永無積滯之虞誠保赤之元之聖藥也所有服法詳列招單內茲不并贅 每餅價銀一百個一元中罐四十八個一中元小罐二十二個三角亦有用罐裝者任 貴客選取 上洋大馬路屈臣氏大藥房謹啓 甲

確驗第一龍涎戒烟丸

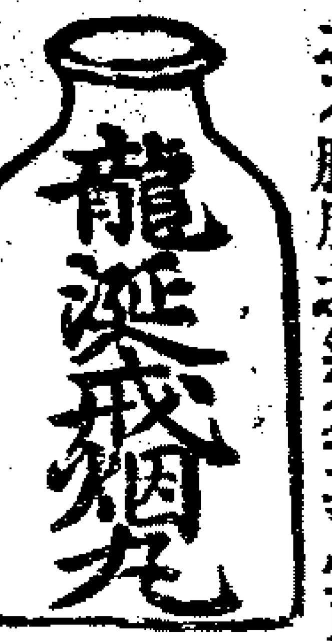

夫海內戒烟方如林立欲求書方實難其選或暫止癮終不能斷脫癮或素無病戒則反生他病戒之不脫服之無益其患更深焉本館精考此患搜求善方不用烟膏烟灰以積烟之困秘選良方良藥以餘烟之害若服此丸即不思吸烟無庸戒口自然癮除不寒不燥無苦無難更覺身體壯健開胃精神戒斷後永無弊病倘不見信祈試小瓶所費有限便知靈效確非誇言歎世也大瓶半元小瓶洋二角半 廣東鹿芝館分設上洋老巡捕房對門 乙

漢口呂宋票行

自呂宋分設漢埠河街熊家巷口逐月運售呂宋票歷年均獲大彩遠客信購原局回件不悞 乙

第一印泥

自至東瀛得來煉金印泥夏不泛油冬不凝結比之尋常印泥遠勝洵屬文房至寶士林所必需者每盒實洋兩元大者三元 四馬路大吉樓謹啓 乙

告白

本樓自盤頂之後僱招名匠別添裝式前後寬敞今已告竣擇本月十九日開張仍設花露茗茶龍鳳各色細點荷葉諸公光顧是幸皆宜樓泰記啓 乙

地球錄思痛記

環游地球新錄四卷鉛板早售罄嗣有人翻刻近亦漫漶且多錯字今季爲小板重刻木板用連史紙裝訂每部四本價洋八角思痛記二卷一大本每部二角均由上海申昌書畫室出售

聲明假冒

本行售呂宋票多年誠實無欺銷流最廣查有混徒冒名上門兜銷又在長江寧紹及杭大井巷水師前等處亂冒老新廣豐招牌以售藥水爲名內則私售僞票而瞞官塲耳目然本行並無分枝且內地又非通商碼頭可比而被混冒尤關聲明除票須事照會提究外望買客毋受其欺須由局購認明回件有本行洋房圖不悞 四馬路老廣豐 棋盤街新廣豐 仝啓

包治經期腹痛丸

婦人無子世多謂命裏生成而不知月信失調百無一產是以婦科一道首重調經經症一門最多腹痛故或經前作痛或經後作痛或常時作痛爲痛雖各不同總不外血積血虛挾其寒熱之爲患調治倘無善法將必漸成痼疾欲望其生育也難矣僕醫治婦科不敢自詡精通然考究二十餘年博訪名公頗知端的茲特配製此丸甚爲靈驗統治經行腹痛各症曾經服食者幸皆見效故敢公諸海內俾知艱於孕育者儘可以人力挽回也每丸大洋一角滾水開服廣東延春閣製丸號分設上洋棋盤街北首 乙

積善堂聲明

本堂錄上戒烟膏係極貞參茸配龍涎三香而成將此膏併入洋烟裝鎗吸食故靈驗如神兼各埠仕商代爲揚名故購顧者日來而戒絕者甚多方冀大舉濟人之心豈知有無恥之徒將假藥冒刻本堂仿帖串通局私冒各路來信將假藥欺人故非但戒烟不驗竊恐有悞諸君貴體故特登報聲明倘欲辦眞藥戒烟者務托妥友親至老積善堂廣東公所東首積生藥號購取方無錯悞如托信局務囑其須買眞積善堂之藥切勿貪其回用而買假藥悞人也或經由別局另寄一空信與小號則立可查問庶可不受其欺其信力當由小號照付可耳 乙

救命靈藥

世之心存行善者莫不以濟人爲先而志在濟人者又莫不以施藥爲急務要之施藥濟人之最爲危迫者則莫如中風中暑中痰中氣中血以及痧疹時疫諸般急症或因觸受邪氣或因炎暑薰蒸山嵐瘴毒遂致病起須臾命懸頃刻設或救治不速或用藥無靈其人呼吸有亡可危可懼是故救人於死反致悞人之生藥力所關豈淺鮮哉本齋所製痧香絳氣丸〇八寶紅靈丹〇藿香正氣丸〇太乙普提丸〇諸葛行軍散〇神效頭龍丹〇萬應午時茶〇靈寶如意丹各種藥料俱皆揀選上品配合得宜監製精良倍加詳慎取價甚廉爲功甚捷症雖危急無不應手回春備悉近時 志士仁人好行善事伏冀醫時隨地預備此種丸散存心普濟方便世人庶幾陰德齊天勝造浮屠七級矣 廣東邇遐齋分設上洋老巡捕房對門 乙

縮本書籍出售

今將四書集注全部普抄精較付之石印用上白紙縮成二頁一部洋二角分類詩館閣詩六角詩文料觸機二角六玉堂楷則四角小題文府十二元小題文藪四元新增小題眞珠船八元小搭珠囊二元寄在上洋棋盤街北荟蘭閣並漢口流通巷森寶齋書坊啓 乙

音學五書

顧亭林先生著音論三卷詩本音十卷易音三卷唐韻正二十卷古音表二卷爲音學五書列入四庫學者重之原板久佚今照原書仿刻每書冠以得要校對精審每部洋四元在上海掃葉山房及各書坊寄售 乙

四明觀稼樓啓

京刻書籍出售

天祿閣叢書十六元叔氏遺書十八元式訓堂叢書四元張皋文集二二元歷朝名人年譜二元顧閣年譜二元綠野齋全集四元焦氏定山堂集八元六朝唐賦一元二集二算學課藝二元九章算術細草二元正續黨刻書目四元四十二家詩鈔八角 乙

上海五馬路文玉山房

新刊古今類傳麗句

此書將一年三百六旬逐日古今類典錄列斯旬兩每一分部佳辰除賀男女婦外內自齒王事相以及外省州縣無不被品物類編成典實遠幕所必需并可贈戚友每部洋三角上洋新北門內寄心街文藝齋發兌各書坊分售 乙

參茸種子乾健丸

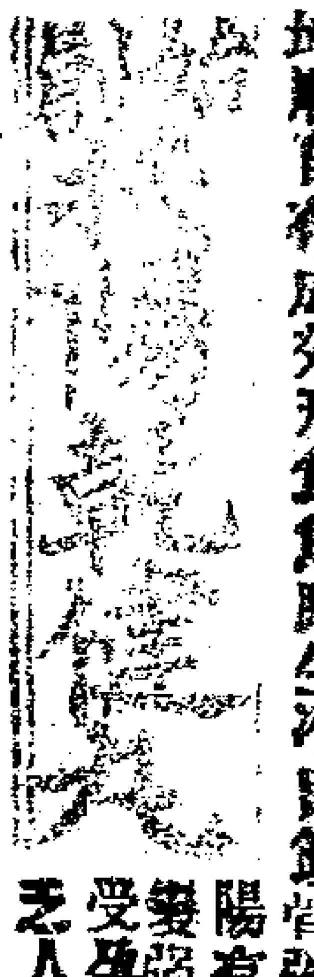

尚治男子先天不足房事太過以至陽事不擧腎元虛冷入門即洩夢遺滑精夜精頻多及頭暈眼花神短胃弱四肢沉倦步履艱難甚至精枯髓竭妻妾施於久而不孕者男服乾健女服坤順自有成效戒食魚腥生冷則筋骨強健精氣充固益髓壯陽有轉老還童之妙助腎髮強之功奏若能常服則受孕易如以掌何患後嗣老人的確屢試屢驗予見此方有功於世不敢私秘但願知我早來斷無老弱乏嗣之歎也〇大丸每盒拾個計洋一元加料每盒四個計洋一元小丸每盒四兩計洋一元 諸君採買認明廣東邇遐齋老招牌庶不致悞分設上洋英大老巡捕房對門 乙

屈臣氏

三陰瘧疾丸

凡瘧疾初起一兩日其病多在少陽發時寒熱交作若第四日兩次發者此乃傳入三陰病根漸深治非容易因循日久百病叢生貽患不淺此丸獨得異方專療三陰瘧疾奏效如神患此者宜照後開仿單服之則沉痾立脫矣仿單另具貴客光顧各藥請認禀准用龍麟伴搭爲記庶不有悞

每罐大一元中半元小三角正

百補鐵酒

此酒專取鉄之精液醞釀而成善能滋陰生血補精寒神統治男婦五勞七傷一切虛損失血等症無病常服亦能却病延年每日宜服三次每次服半匙羹用滾水或茶開服 甲

每罇價銀仝上

上洋英大馬路屈臣氏大藥房謹啓

中興八大功臣手札

是書自曾文正公胡文忠公駱文忠公沈文肅公暨左侯相李中堂曾沅帥彭宮保八公往來信札縱橫筆墨寓出世故人情經濟殊猷洵在吾商尺素宜士宜農宜工商每部洋六角〇歷代王侯將相尺牘自周文王姜太公諸葛亮劉伯溫並李太白蘇東坡等數夏商周至本朝二十四代三百餘人之書信士農工商閱之長學問而多見識也每部四角〇徐批筆精雲尺牘附惠顧提要不深不淺仕商均宜洋兩角〇洋務尺牘兩角 乙

四馬路文海堂印造發售

董合興告白

本號原當典衣粗細皮貨綢棉夾單衣該選重料加工定做新衣各色布衣等向來照行發賣現今

照行發賣 格外減價

情愿另售照本減價新開河城河浜向來衣店俱有額價上落但我號新立章程五月初一日起照碼洋串七折劃一眞不二價誠實無欺諸君欲買便宜衣服者速請來吉祥街口河浜上西首購實 乙〤三〇

懸同二天

僕患烟癮二十餘載兼賤體素來瘦弱且有遺精之病故爾雖有靈丹妙藥投之終難見效已經戒過數次莫不半途遂奇恙百出而止戒之不覺烟癮反增無可如何也茲於春間遇有友人由滬旋里購得詹誠德實堂三香戒烟藥膏據稱功效神奇世上罕匹等語蒙友贈予三香藥膏一盒囑予用之和入烟中鎗上呼吸不多天烟癮減去過半未滿一月而癮靈除而且毫無所苦戒後飲食倍前容顏日見豐采老弱之態全無眞乃戒烟第一之妙品也予何幸得此良友賜我靈丹脫離苦海救我身命恩同二天可見該堂所製百藥果然名不虛傳僕敬誌始末登諸日報一則以鳴謝忱一則以廣流傳俾得四方仁人君子皆知海上有靈丹也此啓 乙〤三〇
浙江西塘揚家碼頭永源米店內愚弟金茂生頓首

告白

啓者本行向有自運煤出售近又新到星嘪黑頭減火藥水并頂號呂宋烟大小箱裝實另售或遠處信購均可使得 光顧者格外公道並代客辦中外各軍貨物并軍器寫裝輪船經理一切均可向本號房面議此佈 甲〤三
英四馬路十六號門牌瑞泰洋行具

愛的生電氣燈告白

啓者本行今有愛的生所製之電氣燈出售其燈有各樣用處或醫生或牙科或各樣格致處均可點用其燈上機器一切俱全如街上店鋪戲園彈子房各房屋要用可來面議以便開價此佈 甲一〤
光緒十二年二月十四日代理愛的生電氣燈公司人豐泰洋行啓

英八月份票

全張六元半張三元分條七角專收紅票

同福利

格外克己購票指明上洋棋盤街北首 乙三三

發八月票

全張分條價照大市

鴻福來 紳富信彩 **一支** 原班回件 **大得利**

指明四馬路中 乙一〇三

請得三萬元

今售八月票全張半張分條價照大市仕商賜顧指明棋盤街中原班回件 乙一三三

招商局中北棧

啓者無論茶洋布煤鐵及一切什貨存在本棧均可抵押銀兩以五百兩至五萬兩止利息亦格外公道如合意者請與經理人密而登面議可也 甲〤〤

正彩來呂宋股份票行

啓者英八月份呂宋票股份選印小票出售計價洋一角頭彩得洋三百元對號得彩本行取銀爲確開設上海外大橋北堍A字九號門牌百老匯路便是正彩來洋行主告白 乙〤三

皇清經解目錄

此依十三經序逐句註明經解卷頁數價詳前報在上海永安街立記蘇州王洗馬巷陶宅發兌臺售價面議此佈 乙〤三三

聯發烟膏

本號開創多年蒙四海見信今移寶善街口精製淸膏每洋一兩四錢陳膏還灰洋二兩四公膏二兩六冷籠二兩八熱籠三兩三平頭外加比衆格外公道士商請移玉步 乙〤三

英八月票出售

本行由呂宋分來中國張寄年專辦按月呂宋票彩發門售均可並售 [illegible] 諸公 [illegible] 明發上洋四馬路 乙三〇〤

修文館選印告白

本館監製各體大小銅模鉛字花紋刻版並各式刷印機器及各種印字墨料等件一切俱全隨需出售包印古今書籍料精價廉向設在三洋涇橋北首江西路今遷移於五馬路六號洋房內交易倘蒙 仕商賜顧一切價目面議爲荷 甲〤〤

縮印精選小搭徑寸珠

是編六本計文二千篇典搭偏全無題不備淸奇濃淡有美必臻與石印諸集一無相同而評選校錄之精詳且遠過之知味軒託本局代印月內出書如欲躉售者請至局面議
積山局 乙〤三

輪船往東洋等埠

啓者本行納格約麥魯輪船船主名瓦而克於禮拜三即六月二十日下午一點三十分開往長崎西門舍葺神戶橫濱等埠小包收至十九正午十二點鐘爲止搭客票出至開船之日正午十二點鐘爲止在船買票須照定價加十分之一如各寶號欲裝貨搭客者請至本行訂定可也此佈
六月十五日 三菱公司啓

利濟藥局

本局係諸同仁議以利濟斯世而設故立法與衆不同進辦飲片藥材必擇道地精製丸散膠丹遵古法屛除虛飾平價發售惟期於世有益以副同仁之望此啓 乙三〤二

盤店告白

啓者劉河鎮彙豐和燭號兩處一應生財傢伙裝修貨物俱賣與生義號名下擇吉開張倘有彙豐和兩店往來一切帳目統歸前手杜竹才自己理直概與本號無涉特此聲明以免後論 乙〤三
劉河生義燭號啓

海上奇方

久慕上洋三馬路鶴鳴堂寶號秘製鎗上斷癮膏神效異常甚于春間醫治痊有榮官李德記眞購辦來醫川依法用之果然戒斷特登申報以揚名
四川黃公館謹啓 乙〤〇三

湖南新到

親出科白水神符帶治諸般疑難怪症內痔符到病愈外痔不用刀針即將移去當面奏效倘承惠顧到壇自備香燭隨帶謝金一百六十尺相邀到府醫治金面議
寓二馬路石路口復順興棧內 乙〤〇一二

英八月票出售

全張六元半張三元分條七角蔓振公道惠顧驗明本行回件圖記庶不致假冒收彩票比衆格外克己 鴻運來同啓
廣大中 乙〤三〤必

齋京照相館

漢口分設寓京東鏤新法映相其訣如匯別不同另有名山八水相片出售如 仕商賜顧價外相宜此佈
粵東寶記啓 乙〤三〤

杭州大井巷德記

開設有年向蒙信任近有無恥之徒魚目混珠外埠信賺原班寄來信面劉海爲記否則係假冒並外國各藥水 乙〤〇

風濕膏藥

竊僕骨節疼痛拘緊四肢酸軟無力皆因寒濕相侵筋骨本難製此膏祛風逐濕消積和血脈調筋活絡俱貼患處痛病能除其害百醫百中故敢以廣流傳每貼取錢一百文減價照碼七折兼戒洋烟膏發兌濟分設上洋老閘橋北東首街內 乙〤〤

精選小題宗海

小題宗海一書專選名家稿本窗作以及各省試草書院課藝計文八千首交點石齋石印可謂無題不備無作不傑凡與文藝珠華等集有一題一藝之舊同者刪除淨今已出售分裝十六本實價洋六元五角在二洋涇橋法馬路六十七號門牌文匯館購取如願躉售面議可也
寶善館告白 乙三三〇

命相如神

京都半頓僧秘傳命相能知過去未來余久遇高僧判斷科場靈驗

相

今請來申登報揚名寓實書街佛照樓棧 乙〤〇〤
陸潤庠啓

股印銅板東華錄啓

長沙王益吾大司成纂定東華正續錄詳紀○國朝天命至道光年間九朝○聖訓及名臣章奏事實洵爲掌故家所必需惟原書一百六十本茲帙繁富寒士每以無力購置爲憾茲用東洋銅模活字板印成十二本用上白連紙如同文書局二十四史之式已於上月開手先印雍正道光兩朝不日即可告成其餘七朝陸續印成隨時佈聞於明春一律蔵事書樣向上海四馬路文報局賑捐公所取閱如欲附印全部者每部收股本洋十八元現在先收洋十元其餘給股票俟全書告成找價取書可也 協賑書局行啓 乙〤〇三

六月十七日錢洋並匯銀票行情列左

新會劃收市	七錢三分七厘八七五
本洋	八錢八分
銀拆收市	八分
洋拆	五分
洋找頭	七錢三分八厘
錢找頭	一千零五十文
卡錢	一百四十七千五百文
衣牌	一千一佰十文
銀行現銀票	四先令三辨士七五
六個月期票	四先令四辨士七五
又四個月期票	四先令四辨士半
商人票六個月期	四先令四辨士半
又四個月期票	四先令三辨士二五

六月十七日進口船禮拜

宜昌 輪船 由寧波 太古公司
安慶 又 由長江 太古公司
圖南 又 由廈門 招商局
普濟 又 由天津 招商局
致遠 又 由天津 招商局
大沽 又 由福州 怡和行
庇修華 又 由香港 英公司

十八日出口船禮拜一

南陞 輪船 晚往廈門汕頭 怡和啓
廣東 又 晚往香港省城 怡和啓
大沽 又 晚往福州 怡和啓
江裕 又 往長江 招商局
普濟 又 往天津 招商局
武昌 又 晚往烟台天津 太古公司
宜昌 又 下午三點半往寧波 太古公司
華安 又 往九江漢口 華友啓

十九日出口船禮拜二

公和 輪船 往長江等處 麥邊啓
因鐵朋登 又 晚往烟臺牛莊 美記啓
廈門 又 晚往香港省城 禪臣啓
安慶 又 晚往長江 太古公司
海口 又 晚往牛莊 太古公司
天津 又 晚往廈門汕頭 太古公司
永寧 又 往寧波溫州 招商局
江天 又 下午往寧波 招商局

二十日出口船禮拜三

納格約麥魯 輪船 下午一點三十分往東洋等埠 三菱公司
致遠 又 往香港省城 招商局

聲明

本行分鋪及寄售之家

上海四馬路考德記分鋪　合順號　羅春壽號　臺號　北岸京昌洋行
蘇州養育巷德記號　鎮江天利號　寧波東漢門大有豐號
江城洛山下韓氏傷科店
戒洋烟精水　薄髮生香水　光澤潤髮水　退斑點藥水　清香洗浴水　滑步游溪水　退油汗藥水

計開
光面香水　蘭花香水　老德記香水　調經育麟水　北白濁藥水　固精點能水　止腹瀉藥水

杭州大井巷德記號　北京高林洋行　安省貞雲號　漢口陳雲泰號　中昇號
各種
香洗牙水　玫瑰胭脂水　止咳嗽藥水　發四日藥水　秘製止痛水　白玫瑰香水　最高香水

天津院署前老德記分　揚州多子街廣發號　九江廣泰號　安慶小南門羅春　江西寧江
上洋老德記　衛生養命水　婦科白帶水　快妓清毒水　北潰萎金花　論膚香藥皂　傷風氣鼻烟

祛寒姜汁糖　小男齊價糖　清涼薄荷糖　包解烟癮糖　北咳定喘糖　四美林所四

甲一[illegible]

上海自來火公司告白

啓者本公司自西歷四月一號
爲始凡在房屋中所用之自來
火前時每千方尺需價洋二元
七角五分者今減作二元五角
如付現錢每月中需用見一萬
方尺至三萬方尺者可折作九
九五扣三萬方尺以外者作九
扣計算其餘自來火機器及費
飯火爐所用之自來火每千方
尺現價洋二元二角五分特此
佈聞

甲一〇八

上海自來火公司董事啓

怡隆洋行告白

本行自運各色肥
皂發行已蒙士商
賜辦四遠馳名今
自置工精製上等
各牌自來火運申
發售其貨無弊除
雨潮濕不壞士商
賜顧請認本行嘜
隆招牌庶不致誤
寓上海虹口華昌
茶號交易

乙[illegible]

機器軍械出售

啓者本行在滬專辦軍械歷
有年矣屢蒙各省各局委辦
一切貨價無不相宜近來英
國製造之法較前更屬精巧
今有新式銅鐵大炮來福洋
鎗大小銅帽粗細火藥挖河
機器大小各種俱全備有
貴客紳商需各種各式新至
小行視樣面議價目格外公
道特此佈聞

同治十三年六月　日

中[illegible]

地亞士行啓

新書籍發兌

漢學師承記宋學淵源八角　古文辭類纂一元半　續古文辭類纂一元二角　横雲山人明史稿十二元　席帽百家
唐詩十六元　掃葉山房叢鈔十二元　顧亭林遺書十種二元半　又補遺十種二元半　古本尚書表注一元　白紙巾
箱本增篆文康熙字典附考證四元　原板畫史彙傳四元　石印四大名家棋譜一元　清河書畫舫一元四角　鄭潛
紀聞初二集一元　四書會要錄一元　二春草堂三種八角　墨林今話四角　陳氏毛詩傳疏四元半　硃批金石三例
二元　足本經義述聞三元　原板洗冤錄一元　三魚堂集八角　七篆學四角　王氏紀聞一元　絕妙好詞箋四角　杜
詩注釋一元　古文選八角　五經類編七角　重刻儀禮正續字學舉隅二角半　可自怡齋試帖角半　館閣
體書法正傳二角　旅中隨筆三角　正續駁案新編附秋審實緩比較彙案白紙三元　二竹齋二元　四銹屋必須初
二編五角　袖珍聯集錦二角　金壺書院四集全七角　正續五經鴻裁九角　增圖易經筋奉法二一角半　徐氏勾股算學
四種四角　袖珍硃批臨證指南三元　徐靈台醫書八種一元半　傅青主男女科五角　徐批外科正宗一元　指廣火
生要皆角半　繪圖陽宅十書四角　陽宅愛衆四角　泰西水法三角　原板聖武記一元　白香錢塘遺事五角　此木料
新著六角　硃批增註聊齋志異三元　百體千字文三角　玉餘尺牘二角　此外東洋銅板各書縮印之書及新出
各書籍無不全備另有書目一冊以便覽購　上海北市拋球場並城內掃葉山房啓

乙一〇四二

戀園烟膏

本號開設上洋打
狗橋北堍自製各
種烟膏格外克己
消售清膏每元一
兩三錢陳膏還灰
每元一兩九錢公
膏二兩二錢冷籠
二兩五錢熱籠三
兩二錢平頭另加
賜顧者斷認明招
牌不悞

乙一三九二

保險讓價

本行保險房
屋及洋棧房
貨物向歷有
年蒙　諸君
光顧今將保
價格外公道
如有　貴商
欲保請至本
行面議可也
公平洋
行啓

甲一二八

鵬翎毛扇

本號自造各
青芝蘇鵬翎
精製象牙黃
場等新寄臺
批發照大市
格外公道今
託二馬路華
彰洋廣舖代
爲出售
大有白

乙一四二

欽定佩文韻府駢字類編

兩書定出轉售告白

本局自開創以來歷有餘年所印書畫圖帖百有餘種皆聘請翰苑名宿精心
校勘久蒙士林共賞名馳中外不脛而走矣　國朝書本之書以殿板爲最本
局不惜重價購得兩書皆殿板桃花紙初印精本用西法石印板口仍照舊式
直行大字仍復眉目清朗展卷瞭然視原刻無絲毫之異而攜持較便佩文韻
府並拾遺原書共一百十五本今分訂六十本價洋四十四元駢字類編原書
一百廿本今分訂四十八本價洋四十元零印訂無不佳妙兩書均裝花梨
木箱皆限於年內出書各印三千部先經蒙售於長恩書室現有抱芳閣主人
向長恩定去二千部其餘統共轉售於大盛莊如蒙　紳商賜顧請向枯省夫
盛莊預定於長恩書室毫無干涉敝局既經全數定出不便再找別戶重印以
重信義所有大盛莊及抱芳閣所售之貨即長恩轉售於彼之貨除敝局業與
大盛抱芳立約外惟長恩既將兩書全數轉售於八闕後凡有定書立約長恩
圖章概不作信恐有假冒先此聲明　上洋同文書局啓

乙一三二一

致語道謝

蓋維志在濟人訣發枕中之秘功能種子方傳海上之仙此在昔所嘗聞迨於今而始見
得斷法者其爲粱愷悌堂乎該堂創從粵海開設申江以其所得異方製爲各種丸藥著
臻衆美獨步一時治則對症必瘳名已不脛而走矣僕弟兄年過三十虛熊夢而罴子曾
殷情訪治並六旬感麟趾而溯緣念切麟神未應乞藥無靈亦既意沮心灰自謂數奇命
定矣癸秋有友歸自滬江出粱愷悌乾健坤順兩丸仿單相示具言其妙且聯講爾其和
猶未信必取用乃徵實效按乾坤之命義別男女以分餐日服數錢月雙望早申九十
兩月先後各舉一男二老藉以開顏衆親咸來稱賀鏈開湯餅慶集堂階既而語及緣由
閱不詫爲奇異其有未得子者彼此傳言相率購服近聞各皆懷孕從知應效如神此
外則同里郭肯堂多年白濁中表朱雲甫素患遺精服乾健而均愈內戚何范氏兩病
期嫦婦張李氏常流白帶服坤順而並瘥事豈偶然功誠偉矣設非該堂方藥良美曷
能純悉能若是也耶余弟兄既感心期不忘所自特登申報略表寅忱所冀芳名愈揚
飲種子之丹吉兆可徵不讓宜男之草謹佈　姑蘇閶門陳鼐石餘秋拜啓

乙一三二一

恒濟局

極易戒烟

本局合製槍上戒烟藥心出奇方功效
如神凡服藥烟三日其癮可除大半如
食烟錢餘者服藥五錢可以除槍烟癮
癮大者十日定能戒絕亦戒煤即移玉
來局包戒爲滬外埠
未便來局可函至上
洋打狗橋北大街姜
衍澤堂對門本局原班售事許元號拌
烟藥每兩價洋二元新製二號藥每兩
價洋一元用法綢詳仿單購蒙賜顧須
認明坐莊仿單藥瓶庶不致悞

粵鍾洪南啓　乙一四五二

急救時症靈丹

凡四時不正之氣從口鼻入者昏仆霍亂
吐瀉抽筋諸症忽生頃刻之間危險不測
非有神丹妙藥安能起死回生本園秘授
異方廣羅珍品立心濟世著手成春如珠
活命散中瓶一角八寶紅靈丹中一角小
每洋六十瓶加料痧藥每洋七十四瓶一百
痧白痧散每洋八十瓶午時茶每洋一百
六十塊諸葛行軍散如意人馬平安各
散每洋念八瓶蘇合丸正氣丸藿香保和
各時症丸每洋六十個另各種丸散藥酒
價廉功厚未及悉載

乙一三一

上海棋盤街南京諸堂街廣東普濟園啓

告白

本堂于光緒九年在滬開張詹誠德
堂藥號獨先始創槍上戒烟三香膏
名馳遠近巴用此膏戒烟斷癮者不
知凡幾你我相傳本店生意日增月
盛假冒效尤者日見日多客商往往
誤買僞藥非但破費錢財而且於身
體大有損傷二則尤關小店聲名不
得不登報佈告西方主顧務認本堂
招牌開張英老巡捕房斜對門中和
里內只此一家並無外有分店亦無
兄弟叔姪等在本外埠開設店號特
此聲明　廣東詹家園啓

乙一三四一

犀角烟館出售

味和美性清涼品
格合式世所罕見
並未裝飾吃有多
年創出愛售價四
紋四百兩百
減讓莫談合意者
顧四馬路吳萃和
黑相館內寄售

乙一四二

小題文數

是集選擇精
妙紙印清晰
前印數千部
早已不脛而
走茲復續印
又將售罄尚
告諸君子幸
希早顧如廟
臺售閱來者
請上海後馬
路乾記
同書莊

乙一四八

旗昌軍火公司告白

本行通商以來即在各國埠頭設立分行已六七十
年矣曩督辦軍務北洋大臣李傅相札委經理採辦事並蒙
軍火等因茲不惜重資特請外洋名廠精於機器製
造船械之人承辦各項後膛鎗炮鐵甲炮台各樣
鐵甲鋼快水雷等船以及造船鎗彈鐵路開礦挖
河種田紡織布電燈等應用機器又造粗細火藥
棉花火藥礦拉火銅帽子捲軋銅鐵路綫五金與
製造局需用各材料各種器無不皆備如蒙賜顧請
至本行軍火處面議價必核實貨必道地袪除
一切情弊並能剋期辦到因本行各口有行航海
船辦運較易故也此佈

甲一〇八

羅臣氏大藥房

精製廣東臘丸發售

謹將本局各
款膏丹丸散
藥酒等項略
列於左計開
參茸衛生丸
定志寧神丸
參坤至寶丸
小兒回春丹
萬應紅靈丹
萬應痧氣丸
婦科三多丸
跌打接骨丸
吉露午時茶
歡喜添丁丸
參茸白鳳丸
安胎益母丸
追風蘇合丸
祛風活絡丸
琥珀抱龍丸
萬應神麴茶
祛風濕骨痛酒
骨酒如意油
丸藥太多未
能盡錄　白

甲一[illegible]

戒洋烟膏效無比

見報章云上洋三馬路
益壽堂寶號秘製鎗上戒烟
膏可在烟鎗燈吸但吸此
膏則不須另吸別烟價
每兩一千二百文讓膏
穩極妥僕信之之不謬
試之者然將十餘年之
錯患於無有之鄉眞乃喜
出望外無不登告白傳廣流
傳諸君烟中第一良法也
此啓　湘鄉李國民拜書

乙一三四一

始創龍延斷根哮喘丸

凡患哮喘每服十四粒則
立止再發再服數次斷根每
瓶錢三百文並有雙料哮喘
洋金花裝在烟筒作烟呼吸
噴則立止每包錢一百文一
分寄九江廣泰源洋貨店〇
江西省城磨子巷羅春臺〇
安慶小南門內羅春臺號〇
常熟寺前街張榮德號〇湖
州府城泰和坊申昌書畫室
發兌

乙一六[illegible]

棋盤街北首粱愷悌啓

收買往津輪船客票[illegible]石

凡有此票
錢每石銀
買者其來
本號商議
本號專售
各輪船客
票價比別
家便宜
金利源馬
頭昌順棧
啓

乙一四八

醫仙稀痔丸

不豐瑞醫科祖傳祕術到今無悞醫治男
婦腸梅各種結毒或有前醫誤服巴藥宿
毒留滯復發難癒疾凡服此丸一應除
無不愈諱保勿換妻毒後翻子癩每匣洋
一元〇五色白濁每匣洋
比丸每匣洋五
角〇另有立除各
種痔瘡管漏必愈癥瘕到消丹丸每料洋
一元　發報計分三種丸藥靈應相宜神
效無窮倘若遠鄉存必有不知於至製
兌各辟仿單　寓英大馬路新衙門圍
據背後第二石庫門便是

乙一〇二

[illegible]代售發財票

英八月呂宋
票全張半張
條頭七角附
送書報專敢
約票格外克
己南門內街
匯云表畫店
內便是

乙一四二

看書即知戒烟法

此書係王克齋賜章鑒定
漢陽上海道憲沈賜序最奇倉
飲食豐容顏冬月手足不冷夏天身體不熱鬚髮
竟可轉黑既瘦復能種子每兩價錢一百文
錢服丸三兩除根惟樂丸無凸凹形者即係假藥
另有孤騷臭藥每料一元三日除根
半元十日退清髮禿藥六角半月重生
願者送書一本上海只此一家金陵另有一
餘各埠各處並無分舖上海北門外吉祥街
[illegible]南門金陵城內王衙口生生堂仝啓

乙一〇二

延醫

本局請凌紡軒夫
子設硯門診九點
鐘至兩點鐘止出
診勾英法租界乘
車給力六十文美
界八十文南市城
內轎力三百文診
金隨送固不計較
貧病者門診出診
均不收錢僱取車
力而已　乙六三

利濟藥局啓

翻譯公務處

本處專辦
繙譯華洋
文字及公
文信札合
同契據拜
代傳交涉
語言其價
極廉賜顧
者新至大
馬路鴻仁
里面議可
也

乙一四二

八月票出售

自運呂宋
票全張半
張分條照
市收兌紅
永生祥
要克己紳
商賜顧原
班回件乞
上海棋盤
街中

乙一二一

洪君曾泉吾甬名士也昨閱申報見范張二君各贈以詩今步張君原韻奉贈○甬江逸士申江客風流倜儻標奇格酒興不減李青蓮詩才堪擬姜白石興酣落墨發英姿畫裏傳神筆一枝鄭虔當年稱三絕三絕於君今見之善書如昔少君偶畫工如山皆欲手願借君之大手筆摹繪乾坤垂不朽君不見古人馳譽在丹青後人贊歎費沉吟又不見伏波聚米畫山谷平西功烈傳至今 鄉世愚弟吳嘉拜稿

一斛珠 惜花侍者以其小影分贈并囑奉題賦此贈之即請正拍○詩囊畫卷清風一榻思消遣正襟危坐紳無倦相對儼然別後交情見幸青披圖重識面丰姿卓犖真堪羨傳神畢竟誇飛電顧愷三毛知否能專擅 丙戌長夏古吳觀槃詞人仲山氏倚聲

自感○閒坐小窗百慮空淒涼誰與訴情衷胸多磊塊難消恨架有琴書不計窮只為紅顏因誤我獨垂青眼仗明公 蒙吳芳伯夫子十分優待 但能得遂凌雲志莫負鴻恩付水東 惜花侍者錢顯甫稿

吟香兄重慶之行賦此以送○神交半載惜分離欲羨鴻圖不自持知已還須勝管鮑情深何異與燕儷錦帆得意錯人恨把袂無端羈我思從此閒餘清興好一懷雲樹一吟詩 惜花侍小弟藻青錢顯甫稿

謹步許星臺方伯綠牡丹八律原韻錄呈天南遯叟霧裏看花客高昌寒食生申左夢畹生諸大吟壇削政

已說貢余章寵錫拖青綬玉殿朝山濕翠裳四命早膺袍[illegible]綠三春獨占色餘蒼漫誇桃李繁蜜好學士風流冠衆芳通明音奏功彩龔黃裳會窈窕瓏鳴碧玉更玲瓏嬾將醉態繞紅暈別具丰姿映琴朧是葉是花涯莫辨縱教潑墨畫難工正肥時花正眼色借芭蕉驚乍憐腰際楊柳舞初圓相月下邀名十會回山頭訪謫仙甌碧本來推妙品聞風令我見猶憐底事看花去復回天上碧桃甚伴伴人閒春阜屬陪儓無雙逸韵凌波子第一丰神詠絮才瑞龔祥光培植厚特超紅紫獨稱魁窗醒來酒態已全消劇憐燕瘦頻垂眼牛怕鬟肥舞折腰或色書楣羞紫魏夭香月淡淵黃姚東皇亦解留春任特地鋪茵護倍騎尚絨浣薔莊重啓華函試措老眼傾蝶膩先得吾心有靡銜唱到青詞都叫綠摹將藍本翁超凡花羈須刻原奇特好把金鈴護法嚴鳳凰池給琴人歸總有期老去自應除綺語春來却喜賦青詞萬千紅紫都無色百五留華別奔姿琴竹着松同不朽助吟好句學題詩宜換骨丹滌除鉛粉也非難高撐翠幔圍清影低襯羅裳倚碧[illegible]眼衿橫波疑帶笑魂先醉月任相看效顰草草殊增嬈願熱心香侍杏壇徐圓成古春待定草

○碧海仙人住洛陽萬花會無端青女下瑤官一夜紗籠非霧亦非煙葉飛來真種集重臺薄醉芳園憶非騁使傳來蠟清平調奏倫得犀海鹽

堀切村菖蒲花最盛端四日予偕陳君哲甫徐君少芝楊君星垣王君振夫嚴君鳳笙同君杏南往觀皆云在中土時未見此花歸檢類書則云菖蒲有花無人見見者必大富貴又賦質樂府云菖蒲花可憐聞名不曾識則亦東海一奇也同人各有詩紀之予亦率成四絕句并求海內外吟壇不拘體韻惠贈佳篇為此花生色焉○豔陽看餞又端陽別有奇花殿衆芳從古詩人都未識豈知高麗在東方世稱菖蒲花為隱客十里池田墨水東花光劍彩夕陽中似知我是虛心竹遙向巾車拜下風騈酒風前致一辭花紳應笑世人痴寰中那有長生訣浪費千金覓九疑擷自堯時留異種五千里外有雲孫他年倘續昌陽傳史筆須傳堀切村 上海姚文棟稿於江戶使署

奉呈雙士齋主人郢政○約侶清遊六月天萬花叢裏識翩仙 時驕先生於渥北陸月賦 校書家等身著作傳千里偶寫詩文屋百年書閣澹香風亦醉湘簾人捲月初圓瘦腰丰度宜瀟灑夜夜笙歌列綺筵 羅浮香夢詞人汝舟趙瀛拜稿

京都廣育堂經收廣東高廉道崇系岩觀察經募推廣水災捐清單

○瓊州鎮張高平銀一百兩高廉道崇銀一百兩惠潮道三十兩署石城縣郭樹榕七十兩又經募署化石營都司韓大觀十七兩八錢七分現署化石營都司余雄榮十四兩石城縣典史何家楨四兩石城把總蕭見朝教諭訓導三共五兩二錢丁卯舉人陳炳章等九戶共十三兩四錢八分石城人二品命婦陳袁氏命孫童生汝霖汝儒二百兩石城縣陵祿司巡檢奕瑞臻轉勸石城補用子二十兩馮以義堂安甫際安當羅光裕堂同善堂同安當五戶各十兩心正堂婺光遠堂陳知心三戶各五兩○署化州知州葉滋鈞三十兩又經募化州團練總局三十兩監生李健庸童生李萃昌戴齡鳳三戶各十兩民人林貴文等十三戶共十四兩六錢二分化州梁家沙司巡檢趙從蕃署吏目許亦良共助八兩化州學正蘆彤光訓導謝擬吉把總溫長炯三共助五兩高州府梅菉通判黃嘉敬轉勸梅菉墟廣府會館十四兩紳士林藹羌等十戶共九兩無名氏三共二十一兩大坡埠把總林青華等九戶共六兩一錢一分廣東候補縣丞有恆二十兩○以上總共捐九九四半洋銀八百零三兩八錢五分除由高郡分省匯費補平外至廣省連前存尾零淨劃九九七銀八百零七兩三錢七分由廣省解京又除匯費銀二十三兩五錢一分到京共應由百川通銀號兌取二兩平松江銀七百八十三兩八錢六分本年四月匯到立即彙交上海文報館內協賑公司移賑山東合併聲明

揚州皮市街東賑捐局經收第五次賑款清單

○蘇州府長洲縣王明府移送籌助揚局募啓五冊內程紳經募詠勤洋貨公所等三戶共洋四十元潘紳經董蘇城各公典英洋五十元復昌號等錢莊廿七戶共英洋四十元吳紳經募睿記英洋一百元○崑山縣龔明府移送籌助揚局募啓五冊內新陽學兼理崑山學糜捐助英洋十九元錢一百文並經募王海濤等九戶共英洋十元無名氏金勳氏新病痊並程景川等十三戶共英洋十九元城鄉三處紳董經募彭好古等十四戶共英洋廿元三義書屋英洋二元二隸齋英洋一元○又轉解正任新陽縣李明府籌助揚局募啓二冊內計職董李紱勵榜花經募張徐氏為年老多病並姚德勵等九戶共洋十七元文曾局春季市房租並文會局監院供應監李庚生等十一戶共英洋三十四元錢一千一百文○又移送籌助揚局募啓三冊內茜敦冉直張浦各鎮紳董經募沈國琛王斌等英洋五十二元杜恆興等十戶共英洋十元峯慶昌等三十一戶共英洋十一元四角錢九千三百十文○馬威伯翁經募江西清江縣署英蔚堂等廿戶共英洋三元錢十五千一百文邁埭書屋等五戶共九五錢八千文○渤海堂高英洋廿五元

上海三馬路與昌絲棧陳竹坪經募山東賑捐六月十四日第三百三十五次清單

○常熟杜源豐洋一元又募不書名不留名無名氏各洋一元四戶共洋四元○蘇州顧經募七戶共洋一元○長江美盛有號洋一元裘安氏吳龔氏各錢四百文波清氏安隱居士復禮堂知味生各錢三百文克己氏並安氏椿安氏盧岡氏安定堂金舉興燕翼堂求是山人協卿氏乍聞氏衆安氏盧夏氏節省氏有心無力子辛安居士皖南乞食生各錢二百文十八戶各錢一百文以上四十一戶共洋七元銀二錢六分由本埠同豐永赤金銷交來○寶應朱頤壽翁經募無名氏錢二百廿七文永昌聚盛金千里各錢二百文王裕銘錢一百五十文祥和錢八十文義源七十文十五戶各錢一百文三十八戶各錢五十文以上六十戶共洋四元○無錫臨右豐醬園錢七百文又槽坊錢三百五十文又酒坊三百文又募高敬業錢四百五十劉慎之項永之各錢二百文朱景萊陳洪蘭各錢一百五十文八戶各錢五十文以上十六戶共洋三元○無名氏二戶各洋一元朱芳昌無名氏胡禹階劉高明潘鏐發邢文奎李顯銀深子祥楊從雲陳俊斌各洋五角潘耀光成俊昌各錢五百以上十四戶共洋八元由亘豐莊交來○蘇州龔映翁經募佑痘洋二角黃署人錢二百十六戶各錢五十文二戶合錢一百六十文以上廿戶共洋二元○甯國府胡章二大書士經募章永興六松各洋一元杜永和錢八百文同豐慶裕章隆興各錢五百文源豐章貞記方兆泰各錢四百文章永隆永慶洪合泰各錢三百文十二戶各錢二百文三十六戶各錢一百文以上六十戶共洋十一元次錢四百文○湖北全泰盛信局經募一椿井余洋廿元六合山房披星主人各錢二千文歷下布衣九府作者各錢一千文以上五戶共來本洋十九元英洋六元錢二百五十文○浙省捐輸局經募蔣錢潘莊洪德合洋二元○寧波慶安號洋一元又乘友洋廿六角成協記陳逃唐各洋一元邱開先洋四角五戶共洋六元○杭州慶裕莊經募張延慶錢六百文至德堂錢六百五十七范如錢八百八十韓塗堂方葆堂各錢五百王椿伯五百四十文范老八錢三百廿文悉餮餘徐順先生公記各錢二百文九戶各錢一百文十五戶各錢五十文五戶共錢三百五十三文張調梅募各友洋十元以上四十戶共洋十六元○胡勤餘洋四元○以上均塔冊○說同心先生第一萬四千零六十二號同字常熟王少華洋二元劉正興金同春協成號時書麟各洋一元大生號寶記各銅洋一元朱雲亭錢五百振記錢四百無名氏補記各錢三百慎記禹裕成喬幹臣各錢二百文高錢一百文以上十五戶共洋八元銅洋二元○縣門趙氏續助洋十二元又求合家平安洋十元王祥順洋八元錢五百六十文吳姓求小兒病愈洋七元勉力子求肝胃痛止暴洋四元盧江氏洋二元無名氏洋一元○蘇州程少庚為妻生產十分兇險後許願轉危為安大小平安洋二元○本日共收英洋一百廿八元本洋十九元銀二錢六分銅洋二元大錢八十文次錢四百文合併申明

上海二馬路與昌絲棧陳竹坪經募山東賑捐六月十五日第三百三十六次清單

○金匱寶順局徐春泉善士經募金壇鹽棧洋六元周介記洋一元徐榮記錢佑記袁麗記徐鳴記泉體記葉和記各洋五角以上八戶共洋十元○聚泰洋五角○蘇州張合興經募無名氏洋一元守仁氏翌氏各錢三百五十文唐松雲錢三百沈玉峰鮑炳坤丁近賢沈玉記楊合興朱東陽祥號各錢二百文九戶各錢一百文以上廿戶共洋四元○朱家角惟善堂黃求兒災臨洋十元○無錫生泰裕洋一元又募惠生齋洋一元王陳裕穀堂東海子各錢五百省資濟惟願穩王周愛蓮願可生存善堂惟心存各錢二百文以上十戶共洋五元○信泰洋一元又募方五亭慎德廷椒小楷各洋一元沈如莊永堂各洋五角程長源唐錫瑞榮張裕春顧漢宗孫寶生阮維福各錢三百文朱貴慶錢七百文趙悅與方新裕各錢四百文三戶各錢二百文以上十九戶共洋七元虛對洋二個小洋十五角錢二十文○無錫譽紙號經募余瑞譽銅洋二元丁惇厚蔡承裕堂各錢一千文樹德堂張趙甯壽各錢五百文周蓉堂許亦慎陸愛敬堂各錢二百文以上十四戶共洋四元銅洋二元○嘉善張鼎泰吉布號錢五百文又募張三利張寶仁無名沈氏張玉記各錢五百王蓉角錢二百高森記高翁三不留名姚海帆各錢二百文十三戶各錢一百文一戶錢五十文以上廿五戶共洋五元○蘇州劉頤養錢六百金研安姚雲泉曹永盛吳老瑞各錢五百文無名氏洋二元無名氏錢四百文又三百文三戶各錢一百文以上十五戶共洋六元○劉河全盛局交來德大降錢二百文八戶各錢一百文以上均塔冊○蘇州求合家平安洋廿元○羅店隱名氏保闔家平安洋五元又免災洋一元又洋一元金懿德堂洋一元以上四戶共洋六元本洋二元○吳學餘求合家免災悔洋一元順記洋十元○本日共收英洋八十八元本洋二元銅洋二元小洋廿角虛對二個錢一千零廿文合併申明

吳太僕著說文古籀

古籀失傳已久惟好古者尚能辨別吳中清卿太僕考據精詳彙集一編名之曰說文古籀補世無傳本覓得原刊精描纂足亟倩點石齋縮印紙料精工裝訂兩本每部實價一圓嗜古家必以先睹為快也

寄存上洋掃葉山房發兌

乙 ○二